

Law School 차장

2016 전국 법학전문대학원 모집 가이드



- XNU 강원대학교, KU 경북대학교, 경북대학교, 경희대학교, 고려대학교, 동아대학교
- 부산대학교, 서강대학교, 서울대학교, 서울시립대학교, 성균관대학교
- 아주대학교, 연세대학교, 영남대학교, 원광대학교, 이화여자대학교
- 인하대학교, 전남대학교, 전북대학교, 제주대학교, 중앙대학교
- 충남대학교, 충북대학교, 한국외국어대학교, 안양대학교

법학전문대학원협의회
KOREAN ASSOCIATION OF LAW SCHOOLS

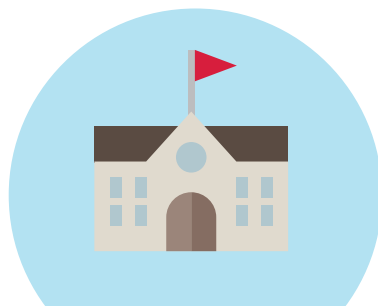

CONTENTS



Law School **창** School **○**

2016 전국 법학전문대학원 모집 가이드

- | | |
|---|----------------------------|
| 01 이사장 인사말
친애하는 법학전문대학원 수험생 여러분 | 09 강원대학교 법학전문대학원 |
| 02 2016학년도 법학적성시험
원서접수 결과 & 채점 결과 | 10 건국대학교 법학전문대학원 |
| 04 2016학년도 법학전문대학원
입학전형 기본계획 | 11 경북대학교 법학전문대학원 |
| 08 2016학년도 법학전문대학원
입학전형 계획 | 12 경희대학교 법학전문대학원 |
| | 13 고려대학교 법학전문대학원 |
| | 14 동아대학교 법학전문대학원 |
| | 15 부산대학교 법학전문대학원 |
| | 16 서강대학교 법학전문대학원 |
| | 17 서울대학교 법학전문대학원 |
| | 18 서울시립대학교 법학전문대학원 |
| | 19 성균관대학교 법학전문대학원 |
| | 20 아주대학교 법학전문대학원 |
| | 21 연세대학교 법학전문대학원 |
| | 22 영남대학교 법학전문대학원 |
| | 23 원광대학교 법학전문대학원 |
| | 24 이화여자대학교 법학전문대학원 |
| | 25 인하대학교 법학전문대학원 |
| | 26 전남대학교 법학전문대학원 |
| | 27 전북대학교 법학전문대학원 |
| | 28 제주대학교 법학전문대학원 |
| | 29 중앙대학교 법학전문대학원 |
| | 30 충남대학교 법학전문대학원 |
| | 31 충북대학교 법학전문대학원 |
| | 32 한국외국어대학교 법학전문대학원 |
| | 33 한양대학교 법학전문대학원 |

친애하는 법학전문대학원 수험생 여러분!



사 법시험의 폐단을 극복하고 다양한 전공과 경력을 가진 인재들을 전문 법조인으로 양성한다는 취지로 설립된 법학전문대학원 체제가 출범한지 벌써 6년이라는 시간이 흘렀습니다. 그동안 법학전문대학원은 많은 시행착오를 겪었지만, 이제는 서서히 뿌리를 내리면서 법조인 양성의 모태로 자리매김하고 있습니다.

법학전문대학원은 출범 이후 탁월한 연구업적과 풍부한 경험을 갖춘 최고의 교수진을 바탕으로 재학생 모두가 학업에만 매진할 수 있도록 인적, 물적 시스템을 구축하였습니다. 또한 다양한 전문 법률지식 외에도 실천적인 적용능력과 국제적인 소통능력을 갖춘 지도자형 법률가를 양성하기 위해 많은 노력을 기울였습니다.

그 결과 지금까지 6,000여 명의 변호사가 법학전문대학원에서 배출될 수 있었습니다. 이는 3년의 체계적인 교육과정을 충실히 이수한 학생들의 노력과 교수들의 열정이 더해져 만들어진 빛나는 성과입니다. 그리고 이렇게 배출된 법학전문대학원 출신 법조인들은 현재 법원, 검찰, 법무법인, 기업, 국가기관, 지방자치단체 및 국제기구 등 다양한 직역에서 자신의 역량을 발휘하고 있습니다.

앞으로도 저희 법학전문대학원은 엄정한 학사관리를 통해 세계시장에 나아가 당당히 경쟁할 수 있는 법조 인력을 양성하기 위하여 최선을 다하겠습니다. 또한 특별전형과 장학금 제도를 통해 사회적 약자가 법조인이 될 수 있는 길을 넓게 열어놓을 것이며, 25개 법학전문대학원은 학생들이 경제적 부담 없이 공부에만 전념할 수 있도록 적극적으로 지원할 계획입니다.

끝으로 법학전문대학원의 발전을 위한 지속적인 성원과 관심을 부탁드립니다. 인사말로 말씀드립니다. 감사합니다.



2015년 9월
법학전문대학원협의회 이사장
오수근

2016학년도 법학적성시험 원서접수 결과 & 채점 결과

법학적성시험 원서접수 결과

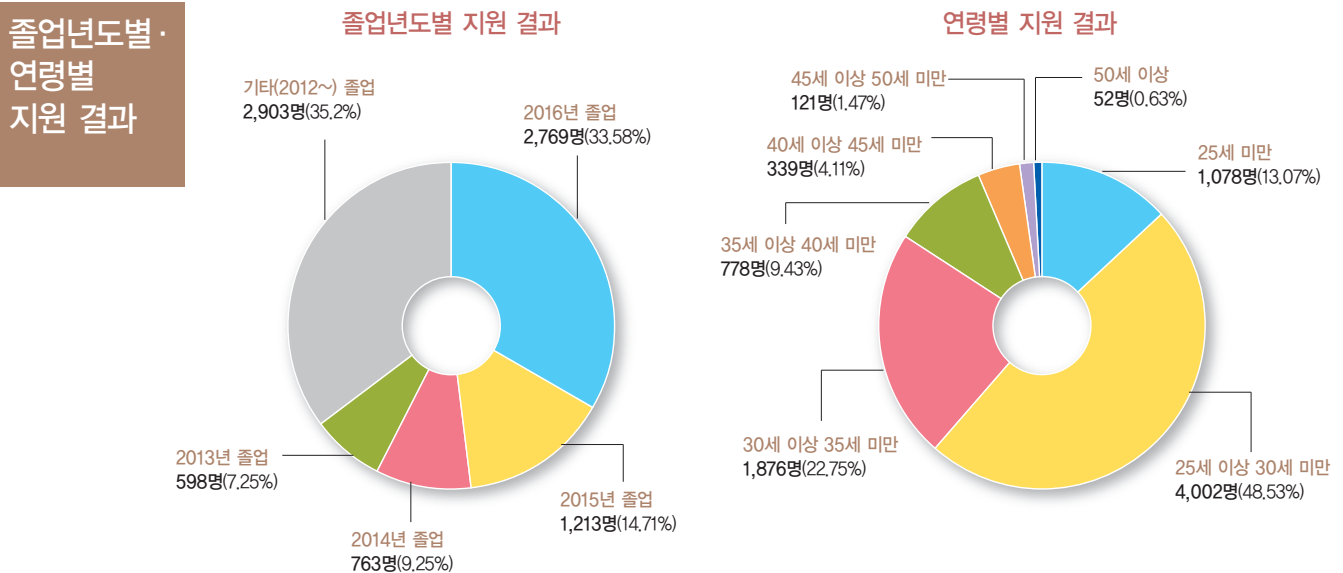
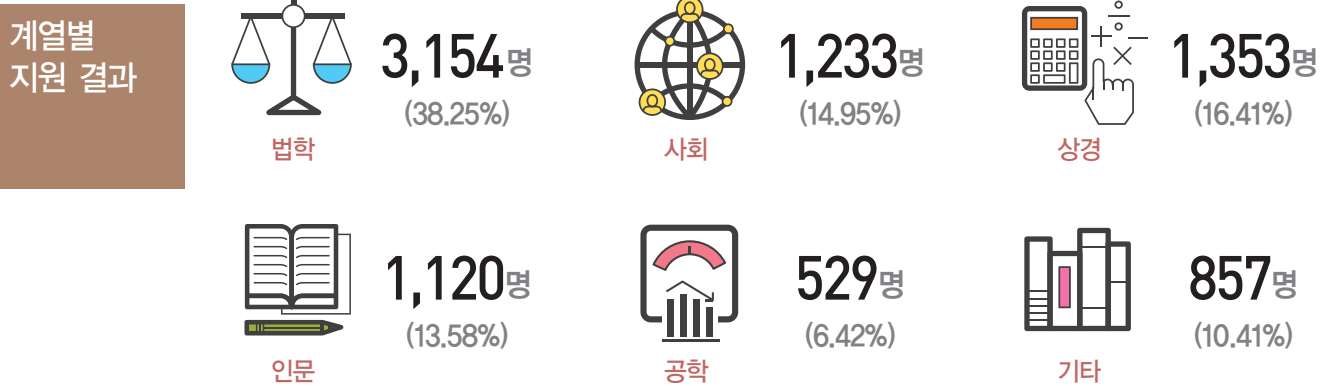
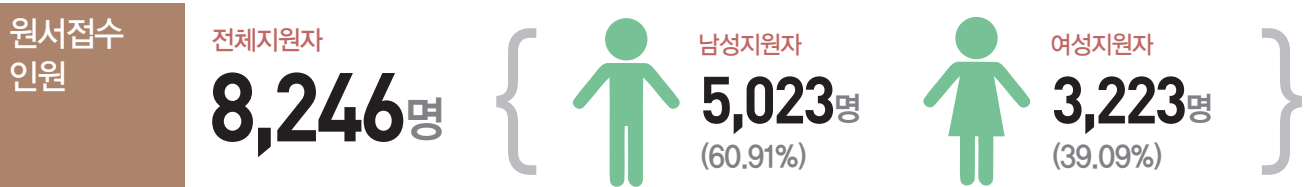

법학적성시험 채점 결과

영역별 응시자 결과

구분	언어이해	추리논증	전체
응시자(명)	7,579	7,575	8,149
비율(%)	93.0	93.0	100.0

성별 응시자 결과



남성지원자
4,604명
(60.7%)



여성지원자
2,975명
(39.3%)

계열별 응시자 결과

계열별 응시자는 언어이해 영역 응시자 7,579명 중에서 법학계열이 2,916명(38.5%)으로 가장 많았고, 상경계열 1,228명(16.2%), 사회계열 1,154명(15.2%), 인문계열 1,049명(13.8%), 공학계열 472명(6.2%), 자연계열 184명(2.4%), 사범계열 180명(2.4%) 등의 순으로 나타났다.

응시자 표준점수 분포도

표준점수	언어이해			추리논증		
	빈도(명)	비율(%)	누적 비율(%)	빈도(명)	비율(%)	누적 비율(%)
80.0 이상 ~ 85.0 미만	0	0.0	0.0	1	0.0	0.0
75.0 이상 ~ 80.0 미만	0	0.0	0.0	16	0.2	0.2
70.0 이상 ~ 75.0 미만	37	0.5	0.5	72	1.0	1.2
65.0 이상 ~ 70.0 미만	453	6.0	6.5	489	6.5	7.6
60.0 이상 ~ 65.0 미만	658	8.7	15.1	705	9.3	16.9
55.0 이상 ~ 60.0 미만	1,521	20.1	35.2	1,080	14.3	31.2
50.0 이상 ~ 55.0 미만	1,160	15.3	50.5	1,271	16.8	48.0
45.0 이상 ~ 50.0 미만	1,634	21.6	72.1	1,782	23.5	71.5
40.0 이상 ~ 45.0 미만	780	10.3	82.4	900	11.9	83.4
35.0 이상 ~ 40.0 미만	750	9.9	92.3	643	8.5	91.9
30.0 이상 ~ 35.0 미만	373	4.9	97.2	441	5.8	97.7
25.0 이상 ~ 30.0 미만	106	1.4	98.6	117	1.5	99.2
20.0 이상 ~ 25.0 미만	78	1.0	99.6	46	0.6	99.8
15.0 이상 ~ 0.0 미만	19	0.3	99.9	7	0.1	99.9
10.0 이상 ~ 15.0 미만	8	0.1	100.0	3	0.0	100.0
5.0 이상 ~ 10.0 미만	0	0.0	100.0	2	0.0	100.0
0.0 이상 ~ 5.0 미만	2	0.0	100.0	0	0.0	0.0
계	7,579	100.0	100.0	7,575	100.0	100.0

2016학년도 법학전문대학원 입학전형 기본계획

대학명 [특성화 분야]	모집인원 ('가' 군 / '나' 군)	전형방법 및 내용				특별전형 (모집군, 인원)	비 고	문의안내 (연락처)
		1 단계 [합 계]	2 단계 [합 계]	선발 방법				
				1 단계	2 단계			
강원대 [환경법]	40 (20/20)	<ul style="list-style-type: none"> LEET성적 : 100점 대학성적 : 100점 어학성적 : 가/부 서류심사 : 100점 [합계 : 300점]	<ul style="list-style-type: none"> 1단계 성적 : 300점 논술성적 : 50점 면접성적 : 100점 [합계 : 450점]	정원의 300% 선발	총점순위 (단, 비법학사· 타대학·지역인재 쿼터충족을 위한 변동가능)	2명 (군별 1명씩)	<ul style="list-style-type: none"> 각 군별 비법학사 : 10명 이상 타 대학 : 12명 이상 지역인재 : 2명 이상 	법전원 행정실 : 033)250-6509
건국대 [부동산]	40 (40/0)	<ul style="list-style-type: none"> LEET성적 : 300점 대학성적 : 150점 어학성적 : 200점 [합계 : 650점]	<ul style="list-style-type: none"> 1단계 성적 : 650점 논술성적 : 100점 면접성적 : 150점 서류심사 : 100점 기타 [합계 : 1,000점]	정원의 300% 선발	총점순위 (단, 비법학사, 타대학 쿼터충족을 위한 변동가능)	2명 ('가' 군)	<ul style="list-style-type: none"> 비법학사 : 1/3(13명) 이상 타 대학 : 1/2(20명) 이상 	법전원 행정실 : 02)450-3620
경북대 [IT]	120명 (60/60)	<ul style="list-style-type: none"> LEET성적 : 150점 대학성적 : 100점 어학성적 : 100점 서류면접 : 50점 [합계 : 400점]	<ul style="list-style-type: none"> 1단계 성적 : 400점 논술성적 : 30점 구술면접 : 70점 [합계 : 500점]	정원의 300% 선발	총점순위 (단, 비법학사· 타대학·지역인재 쿼터충족을 위한 변동가능)	7명 ('가' 군 : 3명 '나' 군 : 4명)	<ul style="list-style-type: none"> 비법학사 : 40명 이상 타 대학 : 40명 이상 지역인재 : 24명 이상 	법전원 행정실 : 053)950-5452 입학관리처 : 053)950-7093
경희대 [글로벌 기업법무]	60명 (60/0)	<ul style="list-style-type: none"> LEET성적 : 150점 대학성적 : 150점 어학성적 : 100점 서류심사 : 100점 [합계 : 500점]	<ul style="list-style-type: none"> 1단계 성적 : 500점 면접성적 : 100점 [합계 : 600점]	정원의 400% 선발	총점순위 (단, 비법학사· 타대학 쿼터충족을 위한 변동가능)	4명 ('가' 군)	<ul style="list-style-type: none"> 비법학사 : 21명 이상 타 대학 : 21명 이상 	법전원 행정실 : 02)961-9218,9
고려대 [국제법무 (Global Legal Practice)]	120 (0/120)	<ul style="list-style-type: none"> LEET성적 : 200점 학부성적 : 200점 어학성적 : 100점 자기소개서 : 100점 논술성적 : P/F [합계 : 600점]	「우선선발」 <ul style="list-style-type: none"> 1단계 성적 : 600점 구술면접 : 적격/부적격 [합계 : 600점]	「우선선발」 일반전형 모집인원의 50%범위 내에서 선발	당락 여부를 결정하는 구술 면접 실시 후 성적순으로 선발	6명 ('나' 군)	<ul style="list-style-type: none"> 비법학사 : 1/3 이상 타 대학 : 1/3 이상 	법전원 행정실 : 02)3290-1428
			「일반선발」 <ul style="list-style-type: none"> 1단계 성적 : 600점 구술면접 : 100점 [합계 : 700점]	「일반선발」 우선선발 제외한 선발인 원의 3배 이내에서 선발	총점순위 (단, 비법학사, 타대학 쿼터 충족을 위한 변동가능)			
동아대 [국제상거래]	80 (40/40)	<ul style="list-style-type: none"> LEET성적 : 300점 대학성적 : 100점 어학성적 : 200점 서류심사 : '가'/'나' 군 : 300/200점 서류심사에 LEET 논술 반영 [합계 : '가'/'나' 군 900/800점]	<ul style="list-style-type: none"> 1단계 성적 : '가'/'나' 군 : 900/800점 면접성적 : '가'/'나' 군 : 100점/200점 [합계 : 1,000점]	정원의 300~500% 선발	총점순위 (단, 비법학사· 타대학·지역인재 쿼터충족을 위한 변동가능)	4명 (군별 2명씩)	<ul style="list-style-type: none"> 비법학사 : 28명 이상 타 대학 : 28명 이상 지역인재 : 16명 이상 	법전원 행정실 : 051)200-8581 입학관리과 : 051)200-6304

대학명 [특성화 분야]	모집인원 (‘가’군/ ‘나’군)	전형방법 및 내용				특별전형 (모집군, 인원)	비고	문의안내 (연락처)
		1 단계 [합계]	2 단계 [합계]	선발 방법				
				1 단계	2 단계			
부산대 [금융·해운 통상법]	120 (70/50)	<ul style="list-style-type: none"> LEET성적 : 200점 학부성적 : 100점 어학성적 : 100점 [합계 : 400점]	<ul style="list-style-type: none"> 1단계 성적 : 가/나 군 : 40/50점 만점으로 환산 논술성적 : 20점 (‘가’군만) 자기소개서 : 가/나 군 : 20/30점 면접성적 : 20점 [합계 : 100점]	정원의 300% 선발 (특별전형 400%)	총점순위 (단, 비법학사· 타대학 쿼터 충족을 위한 변동가능)	8명 (군별 4명씩)	<ul style="list-style-type: none"> 비법학사 : 1/3 이상 타 대학 : 1/3 이상 지역인재 : 20% 이상 	법전문 행정실 : 051)510-1575 입학관리과 : 051)510-1215
서강대 [기업법 (금융법)]	40 (22/18)	<ul style="list-style-type: none"> LEET성적 : 30점 대학성적 : 30점 어학성적 : 20점 자기소개서 및 기타 서류성적 : 20점 [합계 : 100점]	<ul style="list-style-type: none"> 1단계 성적 : 100점 면접성적 : 20점 [합계 : 120점]	정원의 500% 선발	총점순위 (단, 비법학사· 타대학 쿼터 충족 을 위한 변동가능)	3명 (‘가’군)	<ul style="list-style-type: none"> 비법학사 : 14명 이상 타 대학 : 20명 이상 	법전문 행정실 : 02)705-7833, 8790
서울대 [국제법무, 공익인권, 기업금융]	150 (150/0)	<ul style="list-style-type: none"> 〈어학성적 : 지원자격 여부심사〉 LEET성적 : 80점 대학성적 : 100점 정성평가 : 120점 [합계 : 300점]	「우선선발」 <ul style="list-style-type: none"> 1단계 성적 : 300점 면접 및 구술고사 : 적격/부적격 [합계 : 300점]	「우선선발」 일반전형 모집, 인원의 50%범위 내에서 선발	당락여부만을 결정하는 면접 및 구술고사실시 후 성적순으로 선발	9명 이상 (‘가’군)	<ul style="list-style-type: none"> 비법학사 : 1/3 이상 타 대학 : 1/3 이상 	법전문 행정실 : 02)880-7539
			「심층선발」 <ul style="list-style-type: none"> 1단계 성적 : 300점 면접 및 구술고사 : 200점 [합계 : 500점]	「심층선발」 우선선발 제외한 인원의 3배수 이내 에서 선발				
서울시립대 [조세법]	50 (50/0)	<ul style="list-style-type: none"> LEET성적 : 20점 대학성적 : 15점 어학성적 : 15점 서류심사 : 20점 [합계 : 70점]	<ul style="list-style-type: none"> 1단계 성적 : 70점 면접 및 구술고사 : 20점 논술성적 : 10점 [합계 : 100점]	정원의 400% 선발 (특별전형 600%)	총점순위 (단, 비법학사· 타대학 쿼터 충족을 위한 변동가능)	5명 (‘가’군)	<ul style="list-style-type: none"> 비법학사 : 50% 이상 타 대학 : 50% 이상 	법전문 행정실 : 02)6490-5070
성균관대 [기업법무]	120 (0/120)	<ul style="list-style-type: none"> 〈어학성적 : 지원자격 으로만 인정〉 LEET성적 : 15점 LEET논술 : 10점 대학성적 : 15점 서류심사 : 40점 [합계 : 80점]	「우선선발」 <ul style="list-style-type: none"> 1단계 성적 - 80점 심층면접 없음 [합계 : 80점]	「우선선발」 <ul style="list-style-type: none"> 총점순위 일반전형 - 50명 내외 	총점순위 (단, 비법학사· 타대학 쿼터 충족을 위한 변동가능)	6명 (‘나’군)	<ul style="list-style-type: none"> 비법학사 : 41명 이상 타 대학 : 41명 이상 	법전문 행정실 : 02)760-0922 입학관리팀 : 02)760-1354
			「일반선발」 <ul style="list-style-type: none"> 1단계 성적 - 80점 심층면접 - 20점 [합계 : 100점]	「일반선발」 <ul style="list-style-type: none"> 일반전형 - 192명 내외 특별전형 - 18명 내외 				
아주대 [중소기업 법무]	50 (26/24)	<ul style="list-style-type: none"> LEET성적 : 30점 대학성적 : 20점 어학성적 : 20점 [합계 : 70점]	<ul style="list-style-type: none"> 1단계 성적 : 70점 서면평가(논술포함) : 15점 대면평가 : 15점 [합계 : 100점]	정원의 700% 선발	총점순위 (단, 비법학사· 타대학 쿼터 충족을 위한 변동가능)	3명 (‘가’군 : 2명 ‘나’군 : 1명)	<ul style="list-style-type: none"> 비법학사 : 1/3 이상 타 대학 : 1/3 이상 	법전문 행정실 : 031)219-1667

2016학년도 법학전문대학원 입학전형 기본계획

대학명 [특성화 분야]	모집인원 (‘가’군/ ‘나’군)	전형방법 및 내용				특별전형 (모집군, 인원)	비고	문의안내 (연락처)
		1 단계 [합계]	2 단계 [합계]	선발 방법				
				1 단계	2 단계			
연세대 [공공거버넌스, 글로벌 비즈니스, 의료과학기술]	120 (0/120)	「일반전형」 ● LEET성적 : 20점 ● 대학성적 : 20점 ● 여학생적 : 20점 ● 서류평가 : 25점 [합계 : 85점]	「일반전형 우선선발」 ● 1단계 합계점수 : 85점 ● 2단계 구술면접 : P/F [합계 : 85점]	「우선선발」 총점 순위에 따라 50명 이내 선발	「우선선발」 구술면접심사(P/F) 후 최종합격 여부 결정	6명 (‘나’군)	● LEET 논술은 서류평가에서 종합적으로 검토함. ● TOEFL은 IBT만 인정하며 외국에서 응시한 TOEIC은 인정하지 않음.	법전원 행정실 : 02)2123-3801
			「일반전형 일반선발」 ● 1단계 합계점수 : 85점 ● 2단계 구술면접 : 15점 [합계 : 100점]	「일반선발」 총점 순위에 따라 우선 선발 제외한 인원의 300% 내의 선발	총점순위 (단, 비법학사·타대학 쿼터충족을 위한 변동가능)			
		「특별전형」 ● LEET성적 : 20점 ● 대학성적 : 20점 ● 여학생적 : P/F ● 서류평가 : 25점 [합계 : 65점]	「특별전형」 ● 1단계 합계점수 : 65점 ● 2단계 구술면접 : 15점 [합계 : 80점]	「특별전형」 총점 순위에 따라 지원자 수를 고려하여 일정 인원 선발				
영남대 [공익인권법]	70 (35/35)	● LEET성적 : 300점 ● 대학성적 : 100점 ● 여학생적 : 100점 ● 서면평가 : 200점 [합계 : 700점]	● 1단계 성적 : 700점 ● 논술성적 : 100점 ● 면접성적 : 200점 ● 기타 [합계 : 1,000점]	정원의 500% 선발	총점순위 (단, 비법학사·타대학 쿼터충족을 위한 변동가능)	4명 (군별 2명씩)	각 군별 ● 비법학사 : 1/3 이상 ● 타 대학 : 70% 이상	법전원 행정실 : 053)810-2693
원광대 [의생명분야]	60 (30/30)	● LEET성적 : 35점 ● 대학성적 : 20점 ● 여학생적 : 15점 [합계 : 70점]	● 1단계 성적 : 70점 ● 면접성적 : 30점 [합계 : 100점]	모집인원의 500% 선발	총점순위 (단, 비법학사·타대학·지역인재 쿼터충족을 위한 변동가능)	5명 (‘나’군)	● 비법학사 : 22명 이상 ● 타 대학 : 29명 이상 ● 지역인재 : 12명 이내	법전원 교과과 : 063)850-5083 입학관리처 : 063)850-5264
이화여대 [생명의료법, Gender법]	100 (0/100)	● LEET성적 : 150점 ● 대학성적 : 200점 ● 여학생적 : 150점 ● 서류심사 : 200점 [합계 : 700점]	● 1단계 성적 : 700점 ● 논술성적 : 150점 ● 심층면접 : 150점 [합계 : 1,000점] 「우선선발」 ● 일반전형에서 30명 이내(1단계 전형의 고득점자 순) ● 구술면접 : P/F	정원의 400% 이내	총점순위 (단, 비법학사·타대학 쿼터충족을 위한 변동가능)	6명 (‘나’군)	● 비법학사 : 34명 이상 ● 타 대학 : 34명 이상	법전원 행정실 : 02)3277-2733, 4
인하대 [지적재산권, 물류법]	50 (25/25)	● LEET성적 : 200점 ● 대학성적 : 200점 ● 여학생적 : 150점 ● 서류심사 : 200점 [합계 : 750점]	● 1단계 성적 : 750점 ● 논술성적 : 50점 ● 면접성적 : 200점 ● 기타 [합계 : 1,000점]	정원의 400% 내외 선발	총점순위 (단, 비법학사·타대학 쿼터충족을 위한 변동가능)	3명 (‘가’군)	각 군별 ● 비법학사 : 1/3명 이상 ● 타 대학 : 1/3명 이상	법전원 행정실 : 032)860-7913 입학기획팀 : 032)860-7228
전남대 [공익인권법]	120 (70/50)	● LEET성적 : 100점 ● 대학성적 : 100점 ● 여학생적 : 100점 ● 서류심사 : 100점 [합계 : 400점]	● 1단계 성적 : 400점 ● 논술성적 : 50점 ● 면접성적 : 50점 [합계 : 500점]	정원의 300% 이내 선발	총점순위 (단, 비법학사·타대학·지역인재 쿼터충족을 위한 변동가능)	12명 (‘가’군)	● 비법학사 : 1/3 이상 ● 타 대학 : 1/3 이상 ● 지역인재 : 1/5 이상	법전원 행정실 : 062)530-2208 입학과 : 062)530-4738

대학명 [특성화 분야]	모집인원 (‘가’군/ ‘나’군)	전형방법 및 내용				특별전형 (모집군, 인원)	비고	문의안내 (연락처)
		1 단계 [합계]	2 단계 [합계]	선발 방법				
				1 단계	2 단계			
전북대 [동북아법]	80 (37/43)	<ul style="list-style-type: none"> LEET성적 : 30점 학부성적 : 15점 어학성적 : 10점 서류심사 : 10점 [합계 : 65점]	<ul style="list-style-type: none"> 1단계 성적 : 65점 논술성적 : 15점 면접성적 : 20점 [합계 : 100점]	정원의 300% 선발	총점순위 (단, 비법학사· 타대학 쿼터충족을 위한 변동가능)	6명 (‘나’군)	<ul style="list-style-type: none"> 비법학사 : 1/3 이상 타 대학 : 1/3 이상 지역인재 : 1/5 이상 	법전원 행정실 : 063)270-2661 입학관리과 : 063)530-4744
제주대 [국제법무]	40 (20/20)	<ul style="list-style-type: none"> LEET성적 : 25점 대학성적 : 20점 어학성적 : 15점 [합계 : 60점]	<ul style="list-style-type: none"> 1단계 성적 : 60점 면접성적 : 40점 - 서류심사 : 40% - LEET논술 : 20% - 구술고사 : 40% [합계 : 100점]	정원의 400% 선발	총점순위 (단, 비법학사· 타대학·지역인재 쿼터충족을 위한 변동가능)	4명 이내 (‘가’/‘나’군)	<ul style="list-style-type: none"> 비법학사 : 35% 이상 타 대학 : 35% 이상 지역인재 : 10% 이상 	법전원 행정실 : 064)754-2992 입학관리과 : 064)754-2045
중앙대 [문화법]	50 (50/0)	<ul style="list-style-type: none"> LEET성적 : 100점 학부성적 : 100점 영어성적 : 100점 서류심사 : 100점 [합계 : 400점]	<ul style="list-style-type: none"> 1단계 성적 : 400점 심층면접 : 100점 기타 [합계 : 500점]	정원의 400% 선발	총점순위 (단, 비법학사· 타대학, 쿼터충족을 위한 변동가능)	4명 (‘가’군)	<ul style="list-style-type: none"> 비법학사 : 50% 이상 타 대학 : 60% 이상 	법전원 행정실 : 02)820-5423 ~5
충남대 [지적재산권]	100 (50/50)	<ul style="list-style-type: none"> LEET성적 : 120점 대학성적 : 50점 어학성적 : 100점 서류심사 : 30점 [합계 : 300점]	<ul style="list-style-type: none"> 1단계 성적 : 300점 면접성적 : 100점 논술성적 : 면접 시 반영 [합계 : 400점]	정원의 250% 선발	총점순위 (단, 비법학사· 타대학·지역인재 쿼터충족을 위한 변동가능)	5명 (‘나’군)	<ul style="list-style-type: none"> 각 군별 비법학사 : 21명 이상 타 대학 : 30명 이상 지역인재 : 10명 이상 	입학과 : 1644-8433 법전원 행정실 : 042)821-8507
충북대 [과학기술]	70 (40/30)	<ul style="list-style-type: none"> LEET성적 : 100점 - 언어이해 : 50점 - 추리논증 : 50점 학부성적 : 100점 어학성적 : 100점 [합계 : 300점]	<ul style="list-style-type: none"> 1단계 성적 : 300점 논술점수 : 100점 서류평가 : 30점 개별면접 : 70점 [합계 : 500점]	정원의 250% 선발	총점순위 (단, 비법학사· 타대학·지역인재 쿼터충족을 위한 변동가능)	4명 (‘나’군)	<ul style="list-style-type: none"> 비법학사 : 25명 이상 타 대학 : 25명 이상 	법전원 행정실 : 043)261-2615 입학과 : 043)261-3303
한국외대 [국제지역]	50 (30/20)	<ul style="list-style-type: none"> LEET성적 : 100점 대학성적 : 100점 어학성적 : 100점 서류심사 : 100점 [합계 : 400점]	<ul style="list-style-type: none"> 1단계 성적 : 400점 면접성적 : 100점 [합계 : 500점]	정원의 500% 선발	총점순위 (단, 비법학사· 타대학 쿼터충족을 위한 변동가능)	4명 (‘가’군)	<ul style="list-style-type: none"> 비법학사 : 50% 이상 타 대학 : 50% 이상 	학사지원팀 : 02)2173-2461 ~3
한양대 [국제소송, 지식·문화산업, 공익·소수자인권]	100 (100/0)	<ul style="list-style-type: none"> LEET성적 : 150점 대학성적 : 220점 어학성적 : 110점 서류심사 : 220점 [합계 : 700점]	<ul style="list-style-type: none"> 1단계 성적 : 700점 논술성적 : 100점 면접성적 : 200점 [합계 : 1,000점]	정원의 300% 내외 선발	총점순위 (단, 비법학사· 타대학 쿼터충족을 위한 변동가능)	5명 (‘가’군)	<ul style="list-style-type: none"> 비법학사 : 40% 이상 타 대학 : 40% 이상 	법전원 행정실 : 02)2220-2770 입학처 : 02)2220-0078

※ 상기의 입학전형 기본계획은 변동이 있을 수 있으니, 구체적인 사항은 추후 개별 법학전문대학원의 공고문을 반드시 확인할 것.

▶ 1단계 전형의 'LEET 성적'은 법학적성시험의 언어이해, 추리논증 영역의 성적을 말하는 것이며, '논술'은 법학적성시험의 논술 영역을 의미하는 것임.
(논술은 개별 법학전문대학원에서 채점 및 활용여부 결정함)

※ 개별 법전원은 '2016학년도 결원보충 인원'으로 입학정원의 10%내에서 2015학년도 재학생 중 발생한 결원인원만큼 추가로 선발할 수 있으며, 별도의 전형을 진행하지 않고 예비후보자 순번대로 선발함. ('법학전문대학원 설치·운영에 관한 법률 시행령, 제6조제2항)

2016학년도 법학전문대학원 입학전형 계획

■ 입학자격

- 다양한 전공을 가진 4년제 학사 학위 소지자는 누구나 지원 가능
- 학사학위를 취득한 자(법령에 따라 동등 이상의 학력 소지자) 또는 2016년도 2월 졸업 예정자

■ 입학전형자료

- 학사학위 성적(GPA), 법학적성시험 성적(LEET), 공인영어성적, 사회활동, 봉사활동에 대한 경력 등을 입학전형자료로 활용

■ 학생 선발 방법

- 일반전형 : 보편적인 교육적 기준에 따라 학생을 선발
- 특별전형 : 신체적, 경제적인 여건이 열악한 사회적 취약 계층을 대상으로 5% 이상 선발(평균 6%)

■ 학생구성의 다양성

- 비법학사 : 법학 외의 분야에서 학사학위를 취득한 자 1/3 이상 선발
- 타교출신 : 당해 법학전문대학원이 설치된 대학 외의 대학에서 학사학위를 취득한 자 1/3 이상 선발

■ 입학정원

- 입학정원 : 총 2,000명
- 결원보충 : 2015학년도에 발생하는 결원인원에 따라 정해지며, 별도 전형을 진행하지 않고 예비후보자 순번대로 선발함. 단, 선발인원은 각 학교 입학정원의 10%를 초과하지 않음

■ 주요일정

주요내용		일정	비고	
2016학년도 법학적성시험 시행일		2015.8.23.(일)		
2016학년도 법학적성시험 성적 발표		9.15.(화)		
공동 입학설명회 개최		9.18(금)~9.19(토)	AT센터(양재동)	
정시 모집	원서접수	10.5(월) 9시~10.8(목) 18시		
	면접일자	기군	11.2(월)~11.15(일)	
		나군	11.16(월)~11.29(일)	
	최초 합격자	발표	11.30(월)~12.11(금)	정원 외 인원 발표 가능
		등록	2016.1.4.(월)~1.5(화)	
	1차 추가 합격자	발표	1.6(수)~1.8(금)	
		등록	1.11(월)~1.12(화)	
1차 추가합격자 등록 이후 결원 발생 시 학교별 일정에 따라 총원 진행			전년도 동일	
추가모집		해당 학교에서 일정을 정하여 실시		

강원대학교 법학전문대학원

<http://law.kangwon.ac.kr/>



교육 목표	실사구시(實事求是)	
	<table border="1"> <tr> <td>5+1 Best</td> <td> 지 식 : 전문화된 법지식을 갖춘 법조인 윤 리 : 건전한 윤리식을 갖춘 법조인 사명감 : 국가·지역사회에 봉사하는 사명감을 갖춘 법조인 국제화 : 국제화된 법조인 기 술 : 실무적 기술을 창조적으로 적용할 수 있는 법조인 환경법특성화 : 환경의식을 갖춘 법조인 </td> </tr> </table>	5+1 Best
5+1 Best	지 식 : 전문화된 법지식을 갖춘 법조인 윤 리 : 건전한 윤리식을 갖춘 법조인 사명감 : 국가·지역사회에 봉사하는 사명감을 갖춘 법조인 국제화 : 국제화된 법조인 기 술 : 실무적 기술을 창조적으로 적용할 수 있는 법조인 환경법특성화 : 환경의식을 갖춘 법조인	
장학금	<ul style="list-style-type: none"> 재학생 15%에 대한 교내 장학지원 각종 교외 장학지원(강원도 등 지자체, 기업체, 장학재단 등) 법학전문대학원 교수 장학 기금 <p>※ 장학금은 매학기 장학생선발위원회에서 대상자, 지급금액 등을 결정하여 지급. 성적, 가계형편, 기타 여러 요건을 종합적으로 판단하여 차등지급</p>	
교류협력	<ul style="list-style-type: none"> 해외 11개 대학과 교류협약 체결 방학기간을 이용한 상호 교류 실시 34개 기관과 협약 체결 후 실무수습 기회 제공 	
시설	<ul style="list-style-type: none"> 로스쿨 전용기숙사(독립된 시설, 스테디룸 및 열람실 포함)-2016. 2월 완공예정 	

□ 전형일정

구분	'가군'	'나군'	비고
원서접수	2015. 10. 05(월) 09:00 ~ 10. 08(목) 18:00		
서류접수	2015. 10. 05(월) 09:00 ~ 10. 14(수) 18:00		
1단계 전형 합격자 발표	2015. 11. 04(수)	2015. 11. 11(수)	
면접	2015. 11. 14(토)	2015. 11. 21(토)	
최종합격자 발표	2015. 12. 09(수)		

※ 기본계획은 변경될 수 있으므로 입학지원서를 접수하기 전에 반드시 본교 홈페이지 모집요강을 확인하시기 바랍니다.

□ 공통 지원자격

일반전형, 특별전형 모두 공통으로 아래의 모든 요건을 갖추어야 함.

- 국내·외 정규대학에서 학사학위를 취득한 자(2016년 이전 2월 취득 예정자 포함) 또는 관련 법령에 의하여 그와 동등 이상의 학력을 가진 것으로 인정되는 자
- 「법학전문대학원 설치·운영에 관한 법률」제23조 제2항에 따라 2015년도에 실시한 법학적성시험(LEET)에 응시하여 그 성적을 제출하는 자
- 2013.11.01. 이후 실시된 시험으로서, 원서접수마감일(2015.10.8.)까지 점수가 발표된 시험 중 국내에서 취득한 공인영어 성적이 다음의 어느 하나에 해당하는 자

TOEFL(iBT)	TEPS	TOEIC
75점 이상	570점 이상	720점 이상

건국대학교 법학전문대학원



<http://lawschool.konkuk.ac.kr/>

교육 목표	<ul style="list-style-type: none"> • 성신의(誠信義)의 건학이념을 실천하는 법률가 양성 • 휴머니티(Humanity)를 갖춘 법률가 양성 • 인권존중의 이념과 민주적 가치를 실천하는 법률가 양성 • 자유, 평등, 정의의 가치관에 입각 공동체의 평화와 행복을 추구하는 법률가 양성 • 박애와 헌신의 정신이 충만하고 공동선을 추구하는 법률가 양성
장학금	<ul style="list-style-type: none"> • 등록금(수업료) 총액 대비 40% 이상 ※ 장학금은 매학기 장학위원회에서 대상자, 금액 등을 결정하여 지급 ※ 성적, 가계형편, 기타 여러 요건을 종합적으로 고려하여 차등지급
교류협력	<ul style="list-style-type: none"> • 미국, 일본, 중국 등 해외 대학과 교류협약 체결, 공동학위 프로그램 실시 • 다양한 국내 외부기관과의 협약 체결에 따른 실무수습 기회 제공

▣ 전형일정

구분	가군	비고
원서접수	2015. 10. 05(월) 09:00 ~ 10. 08(목) 18:00	
서류접수	2015. 10. 12(월) ~ 10. 13(화) 17:00	
1단계 전형 합격자 발표	2015. 10. 30(금) 14:00 예정	
면접	2015. 11. 14(토) ~ 11. 15(일)중 실시 예정	
최종합격자 발표	2015. 12. 09(수) 14:00 예정	

※ 기본계획은 변경될 수 있으므로 입학지원서를 접수하기 전에 반드시 본교 홈페이지 모집요강을 확인하시기 바랍니다.

▣ 공통 지원자격

일반전형, 특별전형 모두 공통으로 아래의 모든 요건을 갖추어야 함

- 국내·외 정규대학에서 학사학위를 취득한 자, 2016년 2월 학사학위 취득(예정)자 또는 관련 법령에 의하여 학사학위 취득자와 동등 학력이 있다고 인정되는 자
- 법학전문대학원의 설치·운영에 관한 법률 제23조 제2항의 법학적성시험(2016학년도 LEET)에 응시하여 성적을 제출하는 자
- 원서 접수 마감일 기준 최근 2년 이내에 실시된 공인영어능력 시험에서 아래 기준 이상의 성적 취득자

TOEIC	TOEFL (CBT / IBT)	TEPS
700점 이상	197 / 71점 이상	625점 이상

※ TOEIC점수 기준으로 900점 이상은 만점으로 반영함.



경북대학교 법학전문대학원

<http://lawschool.knu.ac.kr/>

교육 목표	<ul style="list-style-type: none"> • 건학이념인 진리·공지·봉사를 받들며 법학전문대학원법의 취지에 부응하여 “책임을 다하는 특화된 법조인” 양성을 목표 • 대구·경북지역의 특성과 경북대학교 및 법과대학의 현상을 토대로 IT법을 특성화 분야로 정하여 지역과 국가에 봉사할 수 있는 우수한 법조인 양성을 설립목적을 함
장학금	<ul style="list-style-type: none"> • 재학생 21.3% 이상 등록금 전액의 교내 장학지원 ※ 개원 이후 연 25%의 장학지원 • 대구시 지자체 장학지원 • 구원장학재단, 대구은행 및 효성장학회 장학지원 ※ 장학금은 매학기 장학생선발위원회에서 대상자, 지급금액 등을 결정하여 신청서를 받아 사정 후 지급하며 성적, 가계형편, 기타 여러 요건을 종합적으로 판단하여 차등지급
교류협력	<ul style="list-style-type: none"> • 미국, 독일, 일본, 중국 등 모두 16곳의 외국의 대학, 로펌, 기업들과 협약체결 • 국내외 59개 법조유관기관과 실무수습교육을 위한 업무협약 체결

□ 전형일정

구분	'가'군	'나'군	비고
원서접수	2015. 10. 05(월) 09:00 ~ 10. 08(목) 18:00		
서류접수	2015. 10. 05(월) 09:00 ~ 10. 12(월) 18:00		토·일, 공휴일은 제외
1단계 전형 합격자 발표	2015. 11. 05(목)		
면접	2015. 11. 14(토)	2015. 11. 21(토)	
최종합격자 발표	2015. 12. 11(금)		

※ 기본계획은 변경될 수 있으므로 입학지원서를 접수하기 전에 반드시 본교 홈페이지 모집요강을 확인하시기 바랍니다.

□ 공통 지원자격

일반전형, 특별전형 모두 공통으로 아래의 모든 요건을 갖추어야 함.

- 국내·외 정규대학에서 학사학위를 취득한 자(2016년 2월말 이전 취득 예정자 포함) 또는 관련 법령에 의해 그와 동등 이상의 학력을 가진 것으로 인정되는 자
- 「법학전문대학원 설치·운영에 관한 법률」 제23조 제2항에 따라 2015년도에 실시된 적성시험(법학적성시험)에 응시하여 그 성적을 제출하는 자
- 2013.10.20. 이후 응시하여 원서접수 마감일(2015.10.8.)까지 취득한 공인영어 성적이 다음의 어느 하나에 해당하는 자로서 구비서류 제출 마감일(2015.10.12.)까지 성적을 제출한 자

구분	TOEFL IBT	TEPS	TOEIC
일반전형	79점 이상	656점 이상	750점 이상
특별전형	65점 이상	559점 이상	655점 이상



경희대학교 법학전문대학원

<http://www.khls.ac.kr/>

교육 목표	<p>글로벌 시대를 선도하며 국가와 사회에 봉사하는 우수한 법률가 양성</p> <ul style="list-style-type: none"> • 전인적 가치관과 직업윤리관을 갖춘 법조인의 양성 • 법률전문지식과 문제해결능력을 갖춘 법조인의 양성 • 글로벌 마인드와 개방적 자세를 갖춘 법조인의 양성 • 미래 사회지도자로서의 법조인의 양성
장학금	<ul style="list-style-type: none"> • 등록금 수입의 29% 장학금 지급, 재학생의 60% 이상 장학금 수혜 • 장학금 지급액의 80% 이상을 경제적 환경을 고려하여 지급하며, 가정형편이 어려운 학생을 대상으로 장학금 감면 외 생활비 지원 장학금 지급 • 특별전형 중 경제적 배려 계층 입학자는 재학기간 전액 학비 감면 혜택 • 그 외 성적장학, 튜터장학, 해외실습지원장학, 모범장학, 동문특별장학 등 다양한 장학제도 마련하여 시행 중
교류협력	<ul style="list-style-type: none"> • 미국, 일본, 중국, 독일 등 21여개 대학과 교류협력체결 중 • KHLS Study Abroad Program을 통해 방학 중 해외대학 교육을 통해 학점 이수 기회 부여, 학기 중 미국 로스쿨과 화상강의를 통한 팀티칭 수업 진행 • 공동학위과정(Dual Degree Program)을 운영하여 미국 LL.M. 학위취득과 미국 변호사시험 응시 기회 부여

▣ 전형일정

구분	가운	비고
원서접수	2015. 10. 05(월) 09:00 ~ 10. 08(목) 18:00	www.uwayapply.com
서류접수	2015. 10. 05(월) 09:00 ~ 10. 14(수) 18:00	
1단계 전형 합격자 발표	2015. 11. 02(월) 16:00	www.khls.ac.kr
면접	2015. 11. 07(토)	
최종합격자 발표	2015. 11. 30(월) 16:00	www.khls.ac.kr

▣ 공통 지원자격

일반전형, 특별전형 모두 공통으로 아래의 모든 요건을 갖추어야 함.

- 국내·외 정규대학에서 학사학위를 취득한 자 또는 2016년 2월 취득 예정자 또는 관련 법령에 의하여 학사학위 취득자와 동등 학력이 있다고 인정되는 자
- 2016학년도 법학적성시험(LEET)에 응시하여 공식 성적을 취득한 자
- 2014년 1월부터 서류제출 마감일까지 취득한 공인영어 성적이 아래 기준 이상인 성적을 제출한 자

TOEIC	TOEFL (PBT / IBT)	TEPS
700점 이상	550 / 79점 이상	555점 이상

고려대학교 법학전문대학원



<http://lawschool.korea.ac.kr/>

교육 목표	<p>홍익인간, 교육구국, 자유·정의·진리의 교육이념을 바탕으로 지도자적 우수 전문 법조인과 법학자를 양성</p> <ul style="list-style-type: none"> • 인간과 사회·문화에 대한 이해를 기초로 국가와 인류사회에 봉사하고 기여하는 품성의 교육 • 집단과 개인의 분쟁을 적정하게 해결하고 정의를 실현하는 전문지식과 직업윤리의 교육 • 올바른 정책판단과 제도개선을 선도하는 학문적 지식과 소양의 교육
장학금	<ul style="list-style-type: none"> • 등록금수입액의 31.6% 이상 장학금으로 지급하고, 이 중 70%이상 가사장학금 배정 • 장학금은 100%, 50%, 25%로 세분하여 다양한 학생이 수혜 받도록 배정 • 가정환경이 특히 어려운 경우 학비 외 생활비지원을 위한 장학금 배정 • 로스쿨교수장학회, 고려대 교우장학회 등 다양한 교내외 기금장학금 추천 • 특별전형 중 경제적 약자인 경우 소정의 기준을 통과하면 졸업(6학기 기준)까지 장학금 지급, 우선선발 합격자 중 최초입학 상위 50%의 경우 소정의 학업기준을 통과하면 졸업시까지 장학금 지급
교류협력	<ul style="list-style-type: none"> • 2015년 현재 14개국 28개 해외교육기관과 자체 협정을 체결하여 교류협력진행 • 해외 로펌, 국제기구 인턴십 연계 및 지원제도 실시(소정의 심사를 거쳐 항공료 지원, 2015년 기준 누적 60여 건 이상 지원시행) • 80여개 국내외로펌, 기업, 공공기관과 법무실습 협약 체결

□ 전형일정

구분	'내군'	비고
원서접수	2015. 10. 05(월) 09:00 ~ 10. 08(목) 18:00	www.uwayapply.com
서류접수	등기우편/택배: 2015. 10. 05(월) ~ 10. 12(월) 17:00 직접방문: 2015. 10. 07(수) ~ 10. 12(월) 10:00~17:00 (10.9(금), 10.10(토)는 접수하지 않음) 직접방문: 고려대 CJ법학관 서류접수처	
1단계 전형 합격자 발표	2015. 11. 18(수)	고려대 로스쿨 홈페이지
면접	2015. 11. 28(토)	고려대 인문계 캠퍼스
최종합격자 발표	2015. 12. 11(금)	고려대 로스쿨 홈페이지

※ 기본계획은 변경될 수 있으므로 입학지원서를 접수하기 전에 반드시 본교 홈페이지 모집요강을 확인하시기 바랍니다.

□ 공통 지원자격

- 국내·외 정규대학에서 학사학위를 취득한 자, 2016년 2월(3월에 졸업하는 외국 대학의 경우 3월 말까지) 취득 예정자 또는 관련 법령에 의하여 학사학위 취득자와 동등 이상의 학력이 있다고 인정되는 자
- 2016학년도 법학적성시험(LEET)에 응시하여 성적을 제출하는 자
- 원서접수 마감일 기준으로 최근 2년 이내에 실시된 공인영어능력 성적이 아래 기준 이상인 성적을 제출한 자

구분	TOEFL(IBT)	TEPS	IELTS(Academic Module)
일반전형	90점 이상	627점 이상	6등급 이상
특별전형	지원최저기준 없음		



동아대학교

동아대학교 법학전문대학원



<http://dals.donga.ac.kr/>

교육 목표	<ul style="list-style-type: none"> • 국민으로부터 신뢰받는 법조인 양성 • 전문성 있는 법조인 양성 • 국제경쟁력 있는 법조인 양성
특성화 분야	<ul style="list-style-type: none"> • 국제 경쟁력을 갖춘 국제상거래법 법률전문가 양성을 위한 교육과정 운영 • 현장중심의 다양한 실무교과목 개설
장학금	<ul style="list-style-type: none"> • 등록금 총액 대비 34.2%에 해당하는 금액의 교내 장학금 지원 • 취약계층, 성적우수자를 위한 장학지원 및 다양한 학업 보조 • 각종 교외 장학지원 ※ 장학금은 매학기 장학위원회에서 대상자, 지급금액 등을 결정하여 지급함. 성적, 가계형편, 기타 여러 요건을 종합적으로 판단하며, 전국 최고 수준의 장학금을 지급.
교류협력	<ul style="list-style-type: none"> • Wisconsin University, 서남정법 대학, 리츠메이칸대학 등 해외 4개국 28개 대학과 학술 교류협정 체결 • 35개 기관과 협약 체결 후 실무수습 기회 제공

■ 전형일정

구분	가군	나군	비고
원서접수	2015. 10. 05(월) 09:00 ~ 10. 08(목) 18:00		
서류접수	2015. 10. 13(월) 17:00까지		토·일요일, 공휴일 제외
1단계 전형 합격자 발표	2015. 11. 05(목) 17:00		
면접	2015. 11. 14(토)	2015. 11. 21(토)	
최종합격자 발표	2015. 12. 11(금) 17:00		

※ 기본계획은 변경될 수 있으므로 입학지원서를 접수하기 전에 반드시 본교 홈페이지 모집요강을 확인하시기 바랍니다.

■ 공통 지원자격

국내·외 4년제 대학에서 학사학위를 취득(예정)자(단, 예정자는 2016년 2월 말까지 학위 취득자에 한함) 또는 법령에 의하여 이와 동등 이상의 학력이 있다고 인정된 자로서 다음의 사항을 모두 충족하는 자

- 1) 2016학년도 법학적성시험(LEET)에 응시하여 공식 점수를 취득하여 성적을 제출할 수 있는 자
- 2) 2013년 11월 1일부터 원서접수 마감일(2015년 10월 8일)까지 국내에서 시행한, 공인영어능력시험에서 본 대학교 법학전문대학원이 정한 아래 표 상의 점수 이상을 취득한 자로서 지원서류 제출 마감일까지 성적표 사본을 제출할 수 있는 자

TOEFL(iBT)	TOEIC	TEPS	G-TELP(Level.2 기준)
54점	600점	525점	51%



부산대학교 법학전문대학원



<http://law.pusan.ac.kr/>

교육 목표	<p>실력과 인성을 겸비한 "좋은" 법조인 양성</p> <ul style="list-style-type: none"> • 인권을 옹호하고 정의로운 민주사회를 지향하는 시민적 법조인 양성 • 창조적·비판적 탐구심으로 시대의 변화를 선도하는 창의적 법조인 양성 • 다양한 전문분야와 국제적 법무에서 활약하는 유능한 법조인 양성 • 금융·해운통상 분야에서 탁월한 능력을 발휘하는 전문적 법조인 양성 • 지역사회의 법무수요에 부응하고 지역사회에 봉사하는 법조인 양성
장학금	<p>2015학년도까지 등록금 총액의 30% 이상에 해당하는 금액을 장학금으로 지원함. ※ 장학금은 매학기 장학위원회에서 성적, 가계 형편 등을 고려하여 수혜대상자 및 장학금액을 결정함.</p>
교류협력	<p>학생들에게 교환학생 및 인턴 기회를 제공하기 위하여 U.C.Berkeley를 비롯한 150여개 국내·외 대학 및 기관과 교류 중임</p>

▣ 전형일정

구분	가군	'나'군	비고
원서접수	2015. 10. 05.(월) 09:00 ~ 10. 08.(목) 18:00		
서류접수	2015. 10. 06.(화) ~ 10. 12.(월) 09:00~18:00		토·일요일, 공휴일 제외
1단계 전형 합격자 발표	2015. 11. 02.(월)	2015. 11. 02.(월)	
면접	2015. 11. 14.(토)	2015. 11. 21.(토)	
최종합격자 발표	2015. 12. 08.(화)		

※ 기본계획은 변경될 수 있으므로 입학지원서를 접수하기 전에 반드시 본교 홈페이지 모집요강을 확인하시기 바랍니다.

▣ 공통 지원자격

- 2015년에 실시하는 법학적성시험(LEET)에 응시하여 공식 성적을 취득한 자
- 국내·외 대학에서 학사학위 취득(예정)자단, 예정자는 2016년 2월까지 학위취득자에 한함 또는 법령에 의하여 동등 이상의 학력이 있다고 인정된 자
- 공인영어능력 인정시험에 응시하여 다음 기준 이상의 성적을 취득한 자

TOEFL(CBT/PBT/iBT)	TEPS	TOEIC
197/530/71점 이상	625점 이상	700점 이상

※ 서류제출 마감일 기준 23개월 20일 이내에 응시한 성적에 한함.



서강대학교

서강대학교 법학전문대학원



<http://lawschool.sogang.ac.kr/>

교육 목표	<p>교육이념 예수회의 교육이념을 토대로 자유·민주·인권·정의의 가치를 실천하는 법조인을 양성함으로써 이웃과 국가와 인류사회에 이바지하고자 한다.</p> <p>교육목표 올바른 가치관을 가진 법조인 분쟁해결능력을 갖춘 법조인 국제화 시대에 조응하는 법조인 기업법·금융법 전문 법조인</p>
장학금	<p>입학성적우수장학금 공동체사랑장학금(특별전형합격자, 경제적 곤란자) 라성재단장학금</p> <p>※ 수업료 중 총 37.5% 이상을 장학금으로 환원함. ※ 특별전형합격자는 6학기 전액 장학금(입학금 포함)을 지급함 (다만, 직전학기 평점평균이 2.2이하인 경우 수혜대상에서 제외됨).</p>
교류협력	<p>미, 일, 중 등 해외 명문 8개 대학과 교류협약 체결, 공동학위 프로그램 실시 국내 다수 기관과 협약 체결 후 실무수습 기회 제공</p>

전형일정

구분	'가'군	'나'군	비고
원서접수	2015. 10. 05(월) 09:00 ~ 10. 08(목) 18:00		
서류접수	2015. 10. 05(월) ~ 2015. 10. 14(수) 18:00까지		(방문제출일 경우 공휴일 및 토, 일요일 제외)
1단계 전형 합격자 발표	2015. 10. 29(목)	2015. 10. 29(목)	
면접	2015. 11. 07(토)	2015. 11. 21(토)	
최종합격자 발표	2015. 12. 08(화) 15:00	2015. 12. 08(화) 15:00	

※ 기본계획은 변경될 수 있으므로 입학지원서를 접수하기 전에 반드시 본교 홈페이지 모집요강을 확인하시기 바랍니다.

공통 지원자격

일반전형, 특별전형 모두 공통으로 아래의 모든 요건을 갖추어야 함.

- 국내·외 정규대학에서 학사학위를 취득한 자 또는 2016년 2월 취득 예정자 또는 관련 법령에 의하여 학사학위 취득자와 동등 학력이 있다고 인정되는 자
- 2015년 8월 23일(일) 시행 2016학년도 법학적성시험(LEET)에 응시하여 성적을 제출하는 자
- 지원서 접수 마감일 기준 최근 2년 이내(2013. 10. 09 이후)에 취득한 아래의 영어성적을 제출하는 자

TOEFL (PBT/CBT/IBT)	TOEIC	TEPS
530/197/71점 이상	700점 이상	625점 이상



서울대학교 법학전문대학원



<http://law.snu.ac.kr/>

교육 목표	<ul style="list-style-type: none"> • 세계화를 선도하는 법학 교육 • 사회적 책임을 실천하는 인재 양성 • 전문화된 사회적 수요의 충족 • 창조적 학문 후속세대 양성 • 특성화 목표: 국제법부, 공익인권, 기업금융
장학금	<p>경제적 환경을 고려한 다양한 장학지원제도 운영</p> <ul style="list-style-type: none"> - 가계곤란 학생에게는 등록금에 더하여 희망장학금(생활비) 지원 - 다양한 외부 장학금 : 서울대 발전기금, 서울대장학재단, 한화김승연 장학금 등 - 장학금액 : 전체 등록금 대비 35% 이상 <p>※ 장학금은 매학기 신청 후 장학위원회에서 대상자 및 지급금액 등을 결정하고 경제적 환경, 장애 등 기타 여러 조건을 종합적으로 판단하여 사회적 취약계층을 우선선발하며 전액 장학금과 부분 장학금으로 차등 지급.</p>
교류협력	<ul style="list-style-type: none"> • 해외 28개 대학과 교류협약 체결 후 정규 및 여름학기 해외수학 기회 제공 • 56개 기관과 협약 체결 후 실무수습 기회 제공

□ 전형일정

구분	'가군	비고
원서접수	2015. 10. 05(월) ~ 10. 08(목)	
서류접수	2015. 10. 05(월) ~ 10. 12(월)	
1단계 전형 합격자 발표	2015. 11. 10(화)	
면접	2015. 11. 13(금) ~ 11. 14(토)	
최종합격자 발표	2015. 12. 08(화)	

※ 기본계획은 변경될 수 있으므로 입학지원서를 접수하기 전에 반드시 본교 홈페이지 모집요강을 확인하시기 바랍니다.

□ 공통 지원자격

일반전형, 특별전형 모두 공통으로 아래의 모든 요건을 갖추어야 함.

- 국내·외 정규대학에서 학사학위를 취득한 자 또는 2016년 2월 취득 예정자 또는 관련 법령에 의하여 학사학위 취득자와 동등 학력이 있다고 인정되는 자
- 법학전문대학원의 설치·운영에 관한 법률 23조 제2항의 법학적성시험에 응시하여 성적을 제출하는 자
- 지원서 접수 마감일 기준 2년 이내에 대한민국에서 응시하여 취득한 공인영어 성적이 아래 기준 이상인 성적을 제출한 자(단, 특별전형은 성적제한 없음)

TOEFL (PBT/IBT)	TEPS
597 / 99점 이상	701점 이상

서울시립대학교 법학전문대학원



<http://lawschool.uos.ac.kr/>

교육 목표	<ul style="list-style-type: none"> • 올바른 가치관과 풍부한 교양 및 건전한 직업윤리를 갖춘 법조인을 양성하기 위한 인성교육 • 법률이론과 실무능력을 겸비하여 복잡다기한 법적 분쟁을 해결할 수 있는 자질을 갖춘 법조인을 양성하기 위한 전문교육 • 조세법 분야의 전문 법조인을 양성하기 위한 특성화 교육
장학금	<ul style="list-style-type: none"> • 폭넓고 다양한 장학 제도 우리 대학원은 2015학년도 기준 장학금 지급률이 등록금 총액 기준 39.65%에 이르고 있으며, 앞으로도 폭넓고 다양한 장학제도를 통해 학생들을 재정적으로 적극 지원 예정입니다. • 사회적 취약계층을 배려하는 장학제도 우리 대학원은 장학제도를 충분히 확보하고 사회적 취약계층을 우선적으로 배려함으로써 경제적 곤란으로 법조인이 되는데 장애가 없도록 하고 있습니다.
교류협력	<ul style="list-style-type: none"> • 실습과정 우리 대학원은 법원, 검찰, 국회, 헌법재판소, 서울시 등 공공기관과 김·장 법률사무소 등 국내외 대형 로펌 등 기타 다양한 기관과 협력하여 학생들에게 임상실습, 사회봉사, 특성화 분야에 대한 실습, 졸업 후 진로에 대한 직업탐색의 기회를 제공하고 있습니다. • 해외교류 <ul style="list-style-type: none"> - 우리 대학원은 주 네덜란드 대한민국 대사관, 스페인 카를로스 3 대학교, 홍콩대학교, 일본의 수도대학동경, 싱가포르의 싱가포르대학교, 미국의 아이오와 주립대학교, 류큐대학교, 리츠메이칸대학교, 중국의 칭화대학교, 독일의 막스플랑크 연구소 등 외국의 유명대학 및 연구소와 법률교육 및 실습을 위한 협약을 체결한 바 있습니다. - 체결된 학교 및 정부기관에 학기 중, 방학 동안 학생들을 파견하여, 학기 중 또는 방학동안 학술 교류 및 실습을 통해 국제화 마인드를 갖고 예비 법조인으로서 훈련받을 수 있도록 지원하고 있습니다.

□ 전형일정

구분	가운	비고
원서접수	2015. 10. 5.(월) 09:00 ~ 10. 8.(목) 18:00	
서류접수	2015. 10. 8.(목) 09:00 ~ 10. 13.(화) 18:00	공휴일 및 주말 휴무
1단계 전형 합격자 발표	2015. 11. 4.(수)	
면접	2015. 11. 14.(토)	
최종합격자 발표	2015. 12. 10.(목)	

□ 공통 지원자격

- 국내 · 외 정규대학에서 학사과정을 수료하고 학사학위를 취득하였거나 2016년 2월까지 취득예정인자 또는 동일한 기간 내에 기타 법령에 의하여 위와 동등한 것으로 인정되는 학력을 취득(가능)한 자로서 아래의 모두에 해당하는 자
- 2015년에 시행된 법학적성시험에서 성적을 취득한 자
- 2013년 11월1일 이후에 시행된 공인영어시험(TOEIC, TOEFL, TEPS에 한함)의 정규시험에서 성적을 취득한자



성균관대학교 법학전문대학원



<http://sls.skku.edu>

교육 목표	<ul style="list-style-type: none"> 『플러스+형 법률전문가』 양성 우리 로스쿨은 법학이론과 실무능력을 겸비한 전문가, 법학의 인접분야까지 통섭하는 능력을 갖춘 학제적 법조인, 법을 발견하고 창조해 가는 창의적 법조인, 국가와 사회에 기여하는 리더를 양성하고 있습니다.
장학금	<ul style="list-style-type: none"> 매년 등록금 수입액 대비 최소 37.3% 이상 장학금 지급 2014학년도 재학인원 대비 60% 이상의 학생에게 장학금 지급
교류협력	<ul style="list-style-type: none"> 8개국 31개 저명대학과 학술교류 및 학생교류 진행 <ul style="list-style-type: none"> - Fordham Univ., Emory Univ., Indiana Univ., Univ. of Washington, Peking Univ., Shanghai Jiao Tong Univ. 등과 공동학위과정 및 교환학생과정 운영(공동학위 16명, 교환학생 8명 이수) - 로스쿨 최초 재학 중 뉴욕주 변호사 배출, 현재 미국변호사 10명 배출 - 성균관대-포담대 하계 법학과정 운영(매년 100여명 이상 학생 교류) - 국내·외 삼성 등 46개 기관과 기업법무 인턴십 제공

□ 전형일정

구분	내군	비고
원서접수	2015. 10. 05(월) ~ 10. 08(목) 18:00	인터넷 접수 (www.uwayapply.com)
서류접수	2015. 10. 05(월) ~ 10. 14(수) 18:00	방문 접수(토/일요일/공휴일 휴무) 또는 우편접수(도착기준)
1단계 전형 합격자 발표	2015. 11. 12(목) 15:00	sls.ac.kr 또는 admission.skku.edu
면접	2015. 11. 28(토) 07:30~	필기구와 신분증을 반드시 지참할 것
최종합격자 발표	2015. 12. 11(금) 14:00	sls.ac.kr 또는 admission.skku.edu

※ 기본계획은 변경될 수 있으므로 입학지원서를 접수하기 전에 반드시 본교 홈페이지 모집요강을 확인하시기 바랍니다.

□ 공통 지원자격

- 국내·외 정규대학에서 학사학위를 취득한 자 또는 2016년 2월 취득 예정자 또는 관련 법령에 의하여 학사학위 취득자와 동등 학력이 있다고 인정되는 자
- 법학전문대학원의 설치·운영에 관한 법률 제23조 제2항의 법적성시험에 응시하여 성적을 제출하는 자
- 지원서 접수 마감일 기준 2년 이내(2013.10. 9. 이후)에 응시하여 취득한 공인영어 성적이 아래 기준 이상인 성적을 제출한 자

구분	TOEFL		TEPS	TOEIC	비고
	iBT	PB			
지원자격 기준	79점 이상	553점 이상	555점 이상	700점 이상	2015. 10. 14. 이전 발표된 점수

※ 청각장애인의 경우 사법시험 응시자격 기준을 준용함



아주대학교 법학전문대학원



<http://lawschool.ajou.ac.kr>

교육 목표	정의와 봉사를 지향하는 법률가 양성 창의와 혁신을 추구하는 법률가 양성 국제적 역량을 발휘하는 법률가 양성										
장학금	<table border="1"> <tr> <td>장학유형</td> <td>대상 및 절차</td> </tr> <tr> <td>복지특별장학</td> <td>특별전형 합격자는 3년 전액장학대상의 자격이 부여됨, 단 신체적 취약자의 경우 장학운영위원회에서 정한 소득기준을 초과하지 않는 자에 한함</td> </tr> <tr> <td>복지일반장학</td> <td>정해진 절차에 따라 신청서류와 증빙서류를 매 학기 제출하고 가계곤란정도를 심사하여 지급함</td> </tr> <tr> <td>성적우수장학</td> <td>매학기 성적우수자를 선발하여 지급함</td> </tr> <tr> <td>TA(조교) 및 기타장학</td> <td>강의·연구 및 법학전문대학원 발전에 봉사한 학생에게 지급함</td> </tr> </table>	장학유형	대상 및 절차	복지특별장학	특별전형 합격자는 3년 전액장학대상의 자격이 부여됨, 단 신체적 취약자의 경우 장학운영위원회에서 정한 소득기준을 초과하지 않는 자에 한함	복지일반장학	정해진 절차에 따라 신청서류와 증빙서류를 매 학기 제출하고 가계곤란정도를 심사하여 지급함	성적우수장학	매학기 성적우수자를 선발하여 지급함	TA(조교) 및 기타장학	강의·연구 및 법학전문대학원 발전에 봉사한 학생에게 지급함
장학유형	대상 및 절차										
복지특별장학	특별전형 합격자는 3년 전액장학대상의 자격이 부여됨, 단 신체적 취약자의 경우 장학운영위원회에서 정한 소득기준을 초과하지 않는 자에 한함										
복지일반장학	정해진 절차에 따라 신청서류와 증빙서류를 매 학기 제출하고 가계곤란정도를 심사하여 지급함										
성적우수장학	매학기 성적우수자를 선발하여 지급함										
TA(조교) 및 기타장학	강의·연구 및 법학전문대학원 발전에 봉사한 학생에게 지급함										
교류협력	독일기센대학, 미국 워싱턴 대학 등 해외 11개 대학과 교류협약 체결 미국 워싱턴, 인디애나 대학 LL.M 과정 파견 국내 125개 기관과 협약 체결, 실무수습 기회 제공										

■ 전형일정

구분	'가'군	'나'군	비고
원서접수	2015. 10. 05(월) 09:00 ~ 10. 08(목) 18:00		
서류접수	2015. 10. 05(월) 09:00 ~ 10. 14(수) 18:00		10월 14일 도착분에 한함
1단계 전형 합격자 발표	2015. 10. 30(수)		홈페이지 발표 별도 개별통지 없음
면접	2015. 11. 02(월) ~ 11. 15(일) (예정)	2015. 11. 16(월) ~ 11. 29(일)(예정)	
최종합격자 발표	2015. 12. 07(월) ~ 12. 11(금)		

※ 기본계획은 변경될 수 있으므로 입학지원서를 접수하기 전에 반드시 본교 홈페이지 모집요강을 확인하시기 바랍니다.
 ※ 2015.10.01(목) 19:00 서초동 서울지방변호사회 교육문화관 지하 1층 아주대학교 법학전문대학원 단독입학설명회 많은 참석 바랍니다.

■ 공통 지원자격

- 일반전형, 특별전형 모두 공통으로 아래의 모든 요건을 갖추어야 함.
- 2016년 2월 29일 기준 국내·외 4년제 이상 정규대학 학사학위 취득(예정)자 및 관련 법령에 따라 이와 동등 이상의 학력이 있다고 인정되는 자
 - 2015년 법학적성시험(LEET)에 응시하여 공식성적을 취득한 자
 - 원서접수 마감일(2015.10.8.)이전 최근 2년 이내의 공인영어능력시험(TOEFL, TOEIC, TEPS에 한함)을 치르고 지원관계서류 제출 마감일까지 성적표 원본 제출이 가능한 자



연세대학교

연세대학교 법학전문대학원



<http://lawschool.yonsei.ac.kr>

교육 목표	Mission	섬김의 리더십을 실현하는 글로벌 법보인의 양성		
	Vision	민주적 법치사회에 기여하는 윤리적 법조인	글로벌 시대를 열어가는 역량있는 법조인	지식기반사회를 주도하는 창의적 법조인
	Strategy	특성화	국제화	정보화
장학금	<ul style="list-style-type: none"> • 등록금 수입총액(입학금 제외) 대비 32%를 장학금으로 지급 • 재학생 중 51%(2014학년도 기준, 중복 수혜 포함) 이상의 학생에게 장학금 지급 • 우선선발 최초 합격자 상위 50%에 해당하는 학생은 소정의 학업성적 유지를 조건으로 졸업 시까지 전액 장학금(단, 입학금 제외) 지급 • 특별전형 가계곤란 사유 입학자에게 가계곤란조건 및 소정의 학업성적 유지를 조건으로 졸업 시까지 전액 장학금 지급 			
교류협력	<ul style="list-style-type: none"> • 해외 12개국 28개 대학과 교류협약 체결, 공동학위 프로그램 실시 • 73개 기관과 협약 체결 후 실무수습 기회 제공 			

□ 전형일정

구분	'내'군	비고
원서접수	2015. 10. 05(월) 09:00 ~ 10. 08(목) 18:00	
서류접수	2015. 10. 05(월) ~ 10. 12(월) 10:00~17:00 ※ 단, 10. 09(금)~11(일)은 직접 제출 불가	등기우편 : 2015.10.8.(목) 소인까지 유효
1단계 전형 결과 발표	2015. 11. 13(금)	
면접	2015. 11. 21(토)	
최종합격자 발표	2015. 12. 09(수)	

※ 기본계획은 변경될 수 있으므로 입학지원서를 접수하기 전에 반드시 본교 홈페이지 모집요강을 확인하시기 바랍니다.

□ 공통 지원자격

- 국내외 대학에서 학사학위를 받았거나 본인이 지원하는 입학하기 이전 [2016. 2. 29.(월) 까지(단, 일본 소재 대학은 2016. 3. 31.(목) 이내)]에 학사학위를 받을 예정인 자 또는 기타 법령에 의하여 이와 동등 이상의 학력이 있다고 인정된 자(단, 「학점인정등에 관한 법률」에 의해 학력을 인정받는 경우 학위취득을 하여야 하며, 외국대학 출신 지원자의 경우, 한국의 4년제 대학에 준하는 외국소재 정규대학 출신자에 한함).
- 2015. 8. 23.(일)에 실시한 법학적성시험에 응시하여 성적을 취득한 자
- 원서 접수 마감일 기준 최근 2년 이내(2013. 10. 8. 이후)에 실시된 공인영어능력 인정시험에서 다음 기준 이상의 점수를 취득한 자

전형구분	TOEFL(iBT)	TEPS	TOEIC
일반전형	86점 이상	652점 이상	820점 이상
특별전형	73점 이상	554점 이상	700점 이상

영남대학교 법학전문대학원



<http://lawschool.yu.ac.kr/>

교육 목표	<ul style="list-style-type: none"> 교양과 인성에 기반을 둔 전문법률 교육 공익·인권특성화 연구 및 교육 글로벌 리더의 양성과 네트워킹 지역법률 서비스의 거점
장학금	<ul style="list-style-type: none"> 재학생의 약 90% 장학금 수혜 2016 신입생 3년 전액 장학생 최대 3명 선발 예정
교류협력	<ul style="list-style-type: none"> 해외 10개 대학과 교류협약 체결 27개 기관 및 12개 법무법인과 실무수습 협약 체결

▣ 전형일정

구분	가군	나군	비고
원서접수	2015. 10. 05(월) 09:00 ~ 10. 08(목) 18:00		인터넷으로 접수
서류접수	2015. 10. 05(월) 09:00 ~ 10. 13(화) 17:00		방문제출은 주말 및 공휴일 제외
1단계 전형 합격자 발표	2015. 11. 02(월) 17:00~		
면접	2015. 11. 07(토)	2015. 11. 21(토)	수험표, 신분증 및 필기도구 지참
최종합격자 발표	2015. 12. 11(금)		

▣ 기타사항

- 제4회 변호사시험 합격률 98.4%(전국 1위)
- 법조실무교원 비율 약 40%
- 비법학사를 위한 분반 등 집중지도
- 보충수업 및 학생 개인별 맞춤지도
- 시험준비반(로클러, 검사반 등) 운영

▣ 공통 지원자격

- 국내·외 4년제 정규대학에서 학사학위를 취득하였거나 2016년 2월 취득예정인 자 또는 법령에 의하여 이와 동등 이상의 학력이 있다고 인정되는 자
- 2015년 시행 2016학년도 법학적성시험(LEET)에 응시하여 공식성적을 취득한 자
- 2013년 11월 1일 이후 공인어학능력시험에 응시하여 원서접수 마감일(2015년 10월 8일)까지 성적을 제출하는 자(아래의 기준 점수 이상이어야 함)

TOEIC	TEPS	TOEFL(iBT)	G-TELP(level 2)
600점 이상	476점 이상	57점 이상	50점 이상



원광대학교 법학전문대학원



<http://lawschool.wonkwang.ac.kr/>

교육 목표	<ul style="list-style-type: none"> • 도덕적 법조인 : 인류애와 건전한 직업 윤리관을 갖춘 법조인 • 실천적 법조인 : 법지식과 문제해결 및 국제화 능력을 겸비한 법조인 • 창의적 법조인 : 학술탐구와 응용방법의 연구로 학문발전에 기여하는 법조인
장학금	<ul style="list-style-type: none"> • 장학금 수혜비율 43%(2014년 기준) • KCC 장학지원 <ul style="list-style-type: none"> ※ 매학기 장학위원회에서 대상자, 지급금액 등을 결정하여 지급 ※ 성적, 가계형편, 기타 여러 요건을 종합적으로 판단하여 차등지급
교류협력	<ul style="list-style-type: none"> • 해외 8개 대학과 교류협약 체결 • 36개 기관과 협약 체결 후 실무수습 기회 제공

□ 전형일정

구분	'가'군	'나'군	비고
원서접수	2015. 10. 05(월) 09:00 ~ 10. 08(목) 18:00		
서류제출	2015. 10. 05(월) 09:00 ~ 10. 12(월) 17:00		
1단계 전형 합격자 발표	2015. 10. 30(금) 17:00	2015. 10. 30(금) 17:00	
면접	2015. 11. 14(토)	2015. 11. 21(토)	
최종합격자 발표	2015. 12. 09(수) 17:00		

※ 기본계획은 변경될 수 있으므로 입학지원서를 접수하기 전에 반드시 본교 홈페이지 모집요강을 확인하시기 바랍니다.

□ 공통 지원자격

일반전형, 특별전형 모두 공통으로 아래의 모든 요건을 갖추어야 함.

- 2016년 2월 이전 국내외 대학에서 학사학위 취득(예정)자 및 관련 법령에 의하여 이와 동등 이상의 학력이 있다고 인정되는 자
- 2016학년도 법학적성시험(LEET)에 응시하여 전 과목 공시성적을 취득한 자
- 지정된 기간(2013.12.01. ~ 2015.10.12.)에 공인영어능력인정시험(TOEIC, TEPS, TOEFL, IBT에 한함)에 응시하여 성적을 취득한 자(TOEIC은 대한민국에서 실시한 시험만 인정)로서 서류 제출 마감일까지 성적표 원본 제출 가능한 자



이화여자대학교

이화여자대학교 법학전문대학원



<http://law.ewha.ac.kr/>

교육 목표	<ul style="list-style-type: none"> • 탁월한 전문 능력과 건전한 직업윤리를 갖춘 법조인 양성 • 성평등 및 인간과 생명의 가치를 존중하고 공익에 봉사할 수 있는 법조인 양성 • 사회의 다양한 요청에 부응하는 능동적이고 진취적인 차세대 여성 지도자 양성
장학금	<ul style="list-style-type: none"> • 등록금 수입 총액 대비 약 42% 이상을 장학금으로 지급 • 성적우수 장학금, 사회적 취약계층 장학금 등 다양한 장학금 제도 운영
교류협력	<ul style="list-style-type: none"> • 해외 로스쿨 연수 및 국제 로펌 방문 등 국제교류 프로그램 운영 • 미국, 영국, 일본, 중국, 이탈리아 등 외국 로스쿨과 학생교환, 복수학위 제도 등을 운영 • 국가기관, 법무법인, 공익인권단체, 기업 등 80여개 기관과의 제휴를 통해 실무수습 기회 제공

□ 전형일정

구분	가군	나군	비고
원서접수	2015. 10. 05(월) 09:00 ~ 10. 08(목) 18:00		
서류접수	2015. 10. 05(월) ~ 10. 12(월) (09:00~17:00)		* 10. 12(월)은 18:00까지, 10. 09(금)~10. 11(일)은 휴무
1단계 전형 합격자 발표	2015. 11. 06(금)		
면접	2015. 11. 28(토)		
최종합격자 발표	2015. 12. 11(금)		

※ 기본계획은 변경될 수 있으므로 입학지원서를 접수하기 전에 반드시 본교 홈페이지 모집요강을 확인하시기 바랍니다.

□ 공통 지원자격

일반전형, 특별전형 모두 공통으로 아래의 모든 요건을 갖추어야 함.

- 2016년 2월 29일 이전에 국내·외 4년제 이상 정규대학의 학사학위를 취득(예정)하거나 또는 고등교육법 등 관련 법령에 의하여 이와 동등한 학력이 인정되는 여성
- 2016학년도 법학적성시험(LEET)에 응시하여 성적을 제출하는 자
- 2013년 10월 1일 이후 실시된 영어 공인어학능력시험(TOEFL, TOEIC, TEPS에 한함)에 응시하여 원서접수마감일(2015. 10. 08(금))까지 성적을 제출하는 자 (PBT는 ETS에서 주관한 것만 인정함)



인하대학교 법학전문대학원



<http://ils.inha.ac.kr/>

교육 목표	세계화에 적합한 전문법조인, 지역사회를 선도하는 전문 법조인, 특성화에 적합한 전문 법조인
장학금	<ul style="list-style-type: none"> • 성적우수장학금: 입학성적 또는 재학중 학업성적이 우수한 학생에게 수업료 전액 지급 • 학비보조장학금: 가정형편이 어려운 학생에게 수업료 전액 또는 일부 지급 • 조교장학금: 교수의 교육 및 연구를 돕기 위해 조교로 선발된 학생에게 매달 일정액 지급 • 공로장학금: 국가나 본 대학교 또는 대학원 발전에 특별히 공로가 있는 학생에게 일정액 지급 • 장애학생장학금 • 국제교류프로그램장학금
교류협력	해외 12개 기관과 학술 및 실무수습 교류협약 체결, 139개 국내외 기관과 실무수습협약 체결 후 실무수습 기회 제공

□ 전형일정

구분	'가'군	'나'군	비고
원서접수	2015. 10. 05(월) 09:00 ~ 10. 08(목) 18:00		인터넷 접수
서류접수	2015. 10. 05(월) 09:00 ~ 10. 13(화) 17:00		우편 또는 방문 제출
1단계 전형 합격자 발표	2015. 11. 09(월) 15:00		
면접	2015. 11. 14(토)	2015. 11. 28(토)	
최종합격자 발표	2015. 12. 10(목) 11:00		

※ 기본계획은 변경될 수 있으므로 입학지원서를 접수하기 전에 반드시 본교 홈페이지 모집요강을 확인하시기 바랍니다.

□ 공통 지원자격

- 국내·외 4년제 정규대학 학사학위 취득자(2016년 2월까지 취득예정자 포함) 또는 관련법령에 의거하여 동등 이상의 학력이 있다고 인정된 자
- 당해연도(2016학년도) 법학적성시험(LEET)에 응시하여 공식 성적을 취득한 자
- 2014년 3월 1일 이후부터 원서접수 마감일까지 응시하여 취득한 공인영어시험 성적 중 아래 기준 이상의 점수를 1가지 이상 획득한 자

TOEFL(iBT)	TEPS	TOEIC
85점 이상	594점 이상	750점 이상



전남대학교 법학전문대학원

<http://lawschool.jnu.ac.kr/>

교육 목표	<ul style="list-style-type: none"> • 법 전문가의 충실한 법적사유능력과 실무적 자질 함양 • 특화된 자신만의 전문분야를 개척하는 의지와 소양 함양 • 분화된 사회영역과 국제무대에 접근할 수 있는 소통능력 함양 • 차별·소외·편견으로부터 사회적 약자를 대변하는 참여적 가치관 함양
장학금	<ul style="list-style-type: none"> • 로스쿨 발전기금, 교내장학금, 광주광역시·전라남도 출연 장학금 등 다양한 장학재원 • 전액장학금, 반액장학금, 수업료면제 등 장학 수혜자 확대 • 성적우수 장학금과 가계곤란자 지원을 위한 이원적 장학 제도 마련 • 사회적·경제적 취약계층에 속하는 특별전형 입학생에게 경제적 곤란도에 따라 장학금 지급
교류협력	<ul style="list-style-type: none"> • 미국, 일본, 중국 등 해외 대학과 학술 및 학생교류를 위한 협약 체결 • 방학 중 해외연계 교육프로그램 실시 • 정부 유관기관, 법무법인, 공익인권단체 등 국내외 100여개 기관과 협약 체결 후 실무수습 기회 제공

▣ 전형일정

구분	가군	나군	비고
원서접수	2015. 10. 05(월) 09:00 ~ 10. 08(목) 18:00		(주)유웨이어플라이(http://www.uwayapply.com) 전남대학교 홈페이지(http://www.jnu.ac.kr)
서류접수	2015. 10. 05(월) 09:00 ~ 10. 13(화) 18:00		직접 방문 및 우편 제출 10. 13(화) 18:00까지 도착해야 함 토·일요일은 휴무
1단계 전형 합격자 발표	2015. 11. 03(화) 11:00 예정		전남대학교 홈페이지(http://www.jnu.ac.kr) 개별 통보하지 않음
면접	2015. 11. 14(토) 오전반: 09:00 ~ 13:00 오후반: 13:00 ~ 17:00	2015. 11. 21(토) 오전반: 09:00 ~ 13:00 오후반: 13:00 ~ 17:00	수험표 및 신분증 지참 지원자 수와 면접고사 당일 상황에 따라 오전/오후로 구분하여 시행할 예정
최종합격자 발표	2015. 12. 10(목) 11:00 예정		전남대학교 홈페이지(http://www.jnu.ac.kr)

※ 기본계획은 변경될 수 있으므로 입학지원서를 접수하기 전에 반드시 본교 홈페이지 모집요강을 확인하시기 바랍니다.

▣ 공통 지원자격

일반전형, 특별전형 모두 공통으로 아래의 모든 요건을 갖추어야 함.

- 학사학위를 가지고 있거나(2016. 2. 29.(월) 이전 학사학위 취득 예정자 포함) 법령에 따라 위와 동등 이상의 학력이 있다고 인정된 자
- 당해 연도 법학적성시험(LEET)에 응시하여 성적을 취득한 자
- 2013. 10. 24. 이후부터 구비서류 제출 마감일(2015. 10. 13.)까지 취득한 공인영어시험 성적이 아래 기준 이상의 점수를 취득한 자

TOEFL(iBT)	TEPS	TOEIC
85점 이상	594점 이상	750점 이상



전북대학교

전북대학교 법학전문대학원



<http://lawschool.jbnu.ac.kr/>

교육 목표	<p>전문성을 갖추고 인류사회에 봉사하는 글로벌 법조인 양성</p> <ul style="list-style-type: none"> • 전문성: 체계적이며 실천적인 교육을 통해 전문인으로서의 능력 배양 • 봉사성: 국가와 사회에 대한 봉사정신 함양 • 글로벌리타: 동북아지역과 국제문제에 대한 능동적 대처가 가능한 글로벌리타 추구
장학금	<ul style="list-style-type: none"> • 총 정원의 50%이상 교내 장학 지원 • 전북대학교 발전지원재단을 통한 외부 장학 지원 <p>※ 장학금은 매학기 장학생 선발 위원회에서 성적, 가계형편, 기타 여러 요건을 종합적으로 판단하여 차등지급</p>
교류협력	<ul style="list-style-type: none"> • 중국, 일본, 몽골, 미국 등의 해외 실습기관 • 국내 굴지의 대형 법무법인 김앤장, 화우, 광장, 태평양, 지평지성, 율촌 등 30여개 로펌 • 개인법률사무소 • 국민권익위원회, 공정거래위원회 등 국가기관 및 공공기관 20여개

□ 전형일정

구분	'가'군	'나'군		비고
원서접수	2015. 10. 05(월) 09:00 ~ 10. 08(목) 18:00			
서류접수	2015. 10. 05(월) 09:00 ~ 10. 14(수) 18:00			
1단계 전형 합격자 발표	2015. 11. 02(월) 14:00			
면접	2015. 11. 14(토)	특별전형	2015. 11. 20(금)	
		일반전형	2015. 11. 21(토)	
최종합격자 발표	2015. 12. 10(목)			

※ 기본계획은 변경될 수 있으므로 입학지원서를 접수하기 전에 반드시 본교 홈페이지 모집요강을 확인하시기 바랍니다.

□ 공통 지원자격

일반전형, 특별전형 모두 공통으로 아래의 모든 요건을 갖추어야 함.

- 국내·외 4년제 정규대학에서 학사학위를 취득한 자(2016년 이전 2월 취득 예정자 포함) 또는 관련 법령에 의하여 그와 동등 이상의 학력을 가진 것으로 인정되는 자
- 2016학년도 법학적성시험(LEET)에 응시하여 그 성적을 제출하는 자
- 원서접수 마감일 기준으로 2년 이내의 공인 영어 성적(TOEFL, TOEIC, TEPS)을 국내에서 취득한 자
【단, 일본어(JPT), 중국어(新HSK) 성적으로 대체 가능함】 ※ 상기 이외의 어학성적은 반영하지 않음



제주대학교 법학전문대학원

<http://lawschool.jejunu.ac.kr>

교육 목표	<ul style="list-style-type: none"> • 글로벌 시대의 뉴리더 • Glocalization을 선도하는 실천적인 법률가 • 이론과 실무를 겸비한 전문적인 법률가 • 사회적 책임을 다하는 존경받는 법률가 • 특성화 : 국제법무(국제투자·거래)
장학금	<ul style="list-style-type: none"> • 등록금 총액 대비 32%이상 장학금 지원 • 합격자 중 1차 등록자에게 첫 학기 전원 장학금 지급 • 교육연구보조 학생 선발제도 운영 • 특별전형대상자 일정 성적 유지시 졸업시까지 전액 장학금 지급 ※ 장학금은 매학기 학사지도위원회에서 대상자, 지급금액 등을 결정하여 지급하며 성적, 가계형편, 기타 여러 요건을 종합적으로 판단하여 차등지급
교류협력	<ul style="list-style-type: none"> • 해외 선진 로스쿨 벤치마킹 프로그램 운영 및 외국 로스쿨과의 학술교류 • 30여개 기관과 협약 체결 후 실무수습 기회 제공

▣ 전형일정

구분	가군	나군	비고
원서접수	2015. 10. 05(월) 09:00 ~ 10. 08(목) 18:00		
서류접수	2015. 10. 05(월) 09:00 ~ 10. 14(수) 18:00		토·일요일, 공휴일 제외/우편제출은 마감일시 도착분만 인정
1단계 전형 합격자 발표	2015. 10. 30(금)		
면접	2015. 11. 07(토)	2015. 11. 21(토)	
최종합격자 발표	2015. 12. 11(금)		

※ 기본계획은 변경될 수 있으므로 입학지원서를 접수하기 전에 반드시 본교 홈페이지 모집요강을 확인하시기 바랍니다.

▣ 공통 지원자격

일반전형, 특별전형 모두 공통으로 아래의 모든 요건을 갖추어야 함.

- 국내·외 정규대학에서 학사학위를 취득한 자(2016년 1·2월 취득 예정자 포함) 또는 관련 법령에 의하여 그와 동등 이상의 학력을 가진 것으로 인정되는 자
- 「법학전문대학원 설치·운영에 관한 법률」 제23조 제2항에 따라 2015년도에 실시한 법학적성시험(LEET)에 응시하여 그 성적을 제출하는 자
- 공인영어성적은 입학원서 접수 마감일(2015.10.8.) 기준 유효하여야 하며, 아래의 공인영어 성적이 다음의 어느 하나에 해당하는 자

TOEFL(iBT)	TEPS	TOEIC
75점 이상	616점 이상	710점 이상

※ 시작장애(1~3급) 또는 청각장애(2~3급인) 경우 다른 기준을 적용하므로 제주대학교 법학전문대학원 모집요강을 참조할 것.

중앙대학교 법학전문대학원



<http://lawschool.cau.ac.kr>

교육 목표	다양한 법실무 속에서 유능한 참 법률가의 인재상을 구현해 냄	
	유능한 법률가상	참 법률가상
	1. 실천적 문제해결사 2. 창의적 사회공학자 3. 순발력 있는 협상전략가	1. 자유와 정의의 수호자 2. 올바른 판단의 소유자 3. 헌신적인 법률봉사자
장학금	<ul style="list-style-type: none"> • 전국 법학전문대학원 대비 매우 높은 수준의 장학금 지급을 • 사회적 취약계층을 배려한 다양한 장학제도 마련 • 미국 인디애나로스쿨 LL.M 복수학위과정 장학지원프로그램 운영 • 재학기간 중 최우수인재, 성적, 사회적 취약계층, 각종 실습 및 국내외 연수 우수자, 모의재판 및 각종 경연대회 입상자, 봉사우수자 등에게 장학혜택을 부여하는 차별화된 다양한 장학제도 운영(본 법학전문대학원 장학위원회 심사 선발) 	
교류협력	<ul style="list-style-type: none"> • 해외 12개 대학 및 8개 기관과 교류협약 체결, 공동학위 프로그램 및 해외인턴십 실시 • 국내 58개 법무법인 및 기관과 협약 체결, 실무수습 기회 제공 	

□ 전형일정

구분	가운	비고
원서접수	2015. 10. 05(월) 09:00 ~ 10. 08(목) 18:00	본 법학전문대학원 홈페이지(http://lawschool.cau.ac.kr) (주)유웨이어플라이(http://www.uwayapply.com)
서류접수	2015. 10. 05(월) 09:00 ~ 10. 16(금) 18:00	직접 방문 또는 등기우편 제출(마감시간이내 도착분에 한함) 단, 토, 일요일 및 공휴일은 휴무임 우)156-756 서울특별시 동작구 흑석로 84 중앙대학교 법학전문대학원 행정실(법학관 6층)
1단계 전형 합격자 발표	2015. 11. 06(금) 14:00(예정)	본 법학전문대학원 홈페이지(http://lawschool.cau.ac.kr)
심층 면접	2015. 11. 14(토) ~ 11. 15(일)	수험생 유의사항 참조(추후 확정)
최종합격자 발표	2015. 12. 07(월) 14:00(예정)	본 법학전문대학원 홈페이지(http://lawschool.cau.ac.kr) ※ 예비합격자는 발표하지 않음

※ 기본계획은 변경될 수 있으므로 입학지원서를 접수하기 전에 반드시 본교 홈페이지 모집요강을 확인하시기 바랍니다.

□ 공통 지원자격

- 국내·외 4년제 대학의 학사학위 취득자 또는 2016년 2월 학사학위 취득예정자
- 관계법령에 의하여 이와 동등한 학력이 있다고 인정된 자(단, 「학점인정 등에 관한 법률」에 의해 학력을 인정받은 경우 학위를 취득한 자)
- 2016학년도 법학적성시험(LEET)에 응시하여 성적을 제출하는 자
- 원서접수 마감일 이전 24개월 이내에 대한민국에서 시행한 정식시험에 응시하여 취득한 공인영어시험 점수가 아래의 기준점수 이상인 자(원서접수 후 서류제출 마감일까지 공인영어시험성적표를 필히 제출하여야 함.)

TOEFL(CBT/PBT/iBT)	TEPS	TOEIC
197/530/기점 이상	625점 이상	700점 이상

충남대학교 법학전문대학원



<http://law.cnu.ac.kr/>

교육 목표	<p>‘지역봉사, 대국민법률서비스 향상, 인류애적 창의’ 국가전략영역개발이라는 교육이념은 국민에 대한 사법서비스에 충실한 윤리적 법조인의 양성을 목표로 하는 충남대학교 법학전문대학원은, 크게는 인류와 국가의 발전에 공헌하고 작게는 대전·충청·세종 지역에 특화된 공공법무·지적재산권 법률수요라는 지역적 법률 인프라를 구축하고자 함.</p>
장학금	<ul style="list-style-type: none"> 재학생 30%이상 전액 장학금 지원 대전광역시, 충청남도 등 지방자치단체의 장학지원 <p>※ 장학금은 매학기 장학생선발위원회에서 대상자, 지급금액 등을 결정하여 지급, 성적, 가계형편, 기타 여러 요건을 종합적으로 판단하여 차등지급, 전국 최고 수준의 장학금 지급.</p>
교류협력	<ul style="list-style-type: none"> 직접 협약 체결한 9개 해외교육기관과 충남대학교가 체결한 11개이상의 해외교육기관을 중심으로 법학교육 및 학술교류 프로그램 시행 정부기관 등100개 이상의 유관기관과 현장학습을 위한 협약체결을 통해 실무수습과정 지원

■ 전형일정

구분	가군	나군	비고
원서접수	2015. 10. 05(월) 09:00 ~ 10. 08(목) 18:00		(주)유웨이어플라이(http://www.uwayapply.com)인터넷 접수만 실시
서류접수	2015. 10. 05(월) 09:00 ~ 10. 12(월) 18:00		
1단계 전형 합격자 발표	2015. 10. 27(화)		
면접	2015. 11. 14(토)	2015. 11. 21(토)	
최종합격자 발표	2015. 12. 11(금)		

※ 기본계획은 변경될 수 있으므로 입학지원서를 접수하기 전에 반드시 본교 홈페이지 모집요강을 확인하시기 바랍니다.

■ 공통 지원자격

일반전형, 특별전형 모두 공통으로 아래의 모든 요건을 갖추어야 함.

- 국내·외 정규대학에서 학사학위를 취득한 자(2016년 이전 2월 취득 예정자 포함) 또는 관련 법령에 의하여 그와 동등 이상의 학력을 가진 것으로 인정되는 자
- 「법학전문대학원 설치·운영에 관한 법률」제23조 제2항에 따라 2015년도에 실시한 법학적성시험(LEET)에 응시하여 그 성적을 제출하는 자
- 지원서 접수 마감일 기준 2년 이내에 대한민국에서 응시하여 취득한 공인영어 성적이 아래 기준 이상인 성적을 제출한 자

TOEFL(CBT/PBT/IBT)	TEPS	TOEIC
213/550/80점 이상	629점 이상	750점 이상



충북대학교 법학전문대학원



<http://lawschool.chungbuk.ac.kr/>

교육 목표	<p>진리·정의·개혁의 정신을 함양한 전문법조인 양성</p> <ol style="list-style-type: none"> 창조적인 지적 탐구심의 유발과 실무와의 연계 원리적, 체계적 사고능력의 함양을 위한 법학교육의 지향 다양한 전문성과 건전한 윤리의식을 가진 법조인의 양성 지역사회의 법률 수요에 대한 양질의 법률서비스 제공
장학금	<ul style="list-style-type: none"> 교내 등록금 재원 장학금(성적우수, 사회복지 장학 등) 충북대학교 발전기금재단 장학금 충청북도 인재양성재단 장학금 해외 로스쿨 공동학위 장학금 해외 로스쿨 방문 및 견학 장학금
교류협력	<ul style="list-style-type: none"> 미국 인디애나대학교 로스쿨과 공동학위 프로그램 운영 자매 협정을 맺은 해외 로스쿨 등 방문 및 견학프로그램 운영 국내외 80여개 기관과 협약 체결 후 실무수습 기회 제공

□ 전형일정

구분	'가'군	'나'군	비고
원서접수	2015. 10. 05(월) 09:00 ~ 10. 08(목) 18:00		접수처 : (주)진학사어플라이(www.jinhakapply.com)
서류접수	2015. 10. 05(월) 09:00 ~ 10. 13(화) 18:00		
1단계 전형 합격자 발표	2015. 10. 30(금)		
면접	2015. 11. 14(토)	2015. 11. 21(토)	
최종합격자 발표	2015. 12. 11(금)		

※ 기본계획은 변경될 수 있으므로 입학지원서를 접수하기 전에 반드시 본교 홈페이지 모집요강을 확인하시기 바랍니다.

□ 공통 지원자격

일반전형, 특별전형 모두 공통으로 아래의 모든 요건을 갖추어야 함.

- 국내·외 정규대학 학사학위 취득(예정)자 (단, 졸업예정자는 2016년 2월말까지 학위를 취득하여야 함) 및 관계법령에 의거 이와 동등 이상의 학력을 소지한 자
- 당해연도(2015학년도) 법학적성시험(LEET)에 응시하여 성적을 취득한 자
- 공인영어시험에 응시하고 아래 조건을 충족하는 자(단, 2013. 12. 1 이후 응시하여 취득한 성적으로 서류 제출 마감기한(2015. 10. 13.)내에 제출한 성적만 인정함.

TOEFL(iBT)	TEPS	TOEIC	G-TELP(level 2)
79점 이상	555점 이상	700점 이상	64점 이상



한국외국어대학교 법학전문대학원



<http://law.hufs.ac.kr/>

교육 목표	<p>전문적이고 실무능력을 갖춘 전문법조인 양성</p> <ul style="list-style-type: none"> • 논리적, 체계적 법학이론교육 • 자주적, 창의적 실무능력 배양 • 건전한 법조윤리관 확립 • 국제적 식견 제고
장학금	<ul style="list-style-type: none"> • 장학금은 매학기 장학위원회에서 대상자 및 지급금액 등을 결정하여 지급. • 성적, 가계곤란, 기타 여러 요건을 종합적으로 판단하여 차등지급. <p>※ 2015학년도 1학기 장학금 지급현황</p> <ul style="list-style-type: none"> - 등록금수입 총액대비 장학금 지급율 : 34.1% - 재학생수 대비 장학금 지급율 : 81.08%
교류협력	<ul style="list-style-type: none"> • 해외 21개 대학과 교류협약 체결, 미국 University of Wisconsin-Madison, Law School LL.M과정 2명 파견 (본 대학원 1학기 + 동시에 미국변호사 취득에 필요한 현지 1학기 인정) • 60여개 기관과 협약 체결 후 실무수습 기회 제공. 특히 브라질, 인도네시아, 영국 등 현지 로펌과의 업무협약을 통해 해외실습이 가능.

□ 전형일정

구분	'가'군	'나'군	비고
원서접수	2015. 10. 05(월) 09:00 ~ 10. 08(목) 18:00		(주유웨이어플라이)
서류접수	2015. 10. 05(월) 10:00 ~ 10. 12(월) 17:00 (단, 주말 및 공휴일 제외)		방문 또는 등기우편 접수 (10.12(월) 17:00 도착분에 한하여 유효)
1단계 전형 합격자 발표	2015. 11. 04(수)		
면접	2015. 11. 07(토) ~ 11. 08(일)	2015. 11. 28(토) ~ 11. 29(일)	
최종합격자 발표	2015. 12. 11(금) 예정		

※ 기본계획은 변경될 수 있으므로 입학지원서를 접수하기 전에 반드시 본교 홈페이지 모집요강을 확인하시기 바랍니다.

□ 공통 지원자격

일반전형, 특별전형 모두 공통으로 아래의 모든 요건을 갖추어야 함.

- 국내 · 외 대학에서 학사학위를 취득하였거나 2016년 2월 학사학위 취득예정자 및 법령에 의하여 위와 동등하거나 그 이상의 학력이 있다고 인정된 자
 - ※ 외국대학을 졸업(2016.2 졸업예정자 포함)한 경우, 해당국의 학제를 고려하여 지원자격을 별도로 심사함
- 2015년도 법학적성시험(LEET)에 응시하고 성적을 취득한 자
- 원서접수 마감일 기준(2015.10.08.)으로 최근 2년 이내 실시된 공인 영어능력 평가시험(FLEX, TOEIC, TOEFL, TEPS)에서 아래 표의 기준 점수 이상을 받은 자

TOEFL(CBT/iBT)	TEPS	TOEIC	FLEX(1500만점/1000만점)
197/71점 이상	625점 이상	700점 이상	901/620점 이상



한양대학교 법학전문대학원



<http://lawschool.hanyang.ac.kr/>

교육 목표	<ul style="list-style-type: none"> 전문성과 도덕성을 겸비한 신뢰받는 법률가 양성 기본적 지식과 기술에 충실하고 전문화·실용화·세계화를 추구하며 봉사를 중시하는 법학교육 실시 다양한 분야의 법률 수요에 양질의 법률서비스를 제공하는 시민생활법조인, 기업법무법조인, 국제법무법조인, 지식재산법조인 및 공익법무법조인 양성
장학금	<ul style="list-style-type: none"> 등록금 총 수입액 대비 40% 장학금 지급 (* 전국 최고 수준) 장학금은 경제적 환경을 우선 고려하되, 성적 우수자에게는 전액 장학금 지급 특별전형 입학생 3년간 전액 장학금 지급(단, 평점 2.2를 초과한 경우)
교류협력	<ul style="list-style-type: none"> 미국, 유럽, 홍콩 및 중국 등 세계적 대학과의 해외연수 프로그램 실시 법원, 검찰, 국내 우수 로펌 및 다양한 협력기관과의 실무수습 실시

▣ 전형일정

구분	가군	비고
원서접수	2015. 10. 05(월) 09:00 ~ 10. 08(목) 18:00	
서류접수	2015. 10. 05(월) 10:00 ~ 10. 13(화) 17:00	
1단계 전형 합격자 발표	2015. 11. 04(수) 14:00 예정	3배수 내외 선발
면접	2015. 11. 07(토)	
최종합격자 발표	2015. 12. 11(금) 14:00 예정	

* 기본계획은 변경될 수 있으므로 입학지원서를 접수하기 전에 반드시 본교 홈페이지 모집요강을 확인하시기 바랍니다.

▣ 공통 지원자격

일반전형, 특별전형 모두 공통으로 아래의 모든 요건을 갖추어야 함.

- 국내·외 정규대학에서 학사학위를 취득한 자 또는 2016. 2. 29(월)까지 [다만, 일본 소재 대학은 2016. 3. 31(목)까지] 학사학위 취득예정자 또는 「고등교육법 제33조(입학자격)」에 따라 이와 같은 수준 이상의 학력이 있다고 인정된 자
- 공인 영어 정기시험(TEPS, TOEIC 또는 TOEFL iBT)에 응시하여 서류제출 마감일까지 성적표 원본을 제출하는 자
 - ▶ 2013년 10월 13일 이후 응시하여 취득한 성적에 한하여 인정함
 - ▶ TEPS와 TOEIC은 국내 정기시험에서 취득한 성적만 인정함
- 2015년 법학적성시험(LEET)에 응시하여 공식 성적을 취득한 자



Law School **창**
School **○**

2016
전국 법학전문대학원
모집 가이드